

Geração Comércio e Serviços LTDA

DECLARAÇÃO

À
CODEVASF
SGA/Norte, Quadra 601, Conjunto I CEP 70830-019 – Brasília-DF Ref.: Edital nº 33/2020

Tendo examinado o Edital nº 33/2020 e seus elementos técnicos constitutivos, nós, abaixo assinados, oferecemos proposta para os itens 05 06 07 08, pelo valor máximo global de R\$ **166.740,00 cento e sessenta e seis mil setecentos e quarenta reais** cotados no mês de dezembro de 2020, conforme indicado na Planilha de Quantidades, Preços Orçados e Especificações Técnicas, constantes do Anexo II do Termo de Referência – Anexo I deste Edital.

Comprometendo-nos, se nossa proposta for aceita, a executar os serviços no prazo fixado no Edital e conforme Especificações Técnicas, a contar da data de emissão da(s) Nota(s) de Empenho pela Codevasf. Caso nossa proposta seja aceita, obteremos garantia de um Banco num valor que não exceda 5% (cinco por cento) do valor do Contrato, para a realização do contrato.

Nos preços cotados, deverá estar incluso o transporte (frete) para o material objeto desta licitação. Comprometendo-nos, se nossa proposta for aceita, a realizar o serviço no prazo de **60 (dias)**, a contar da data de assinatura do Contrato.

Concordamos em manter a validade desta proposta por um período de 60 (sessenta) dias desde a data fixada para abertura das propostas (**09/12/2020**), representando um compromisso que pode ser aceito a qualquer tempo antes da expiração do prazo.

Até que seja preparado e assinado um contrato formal, esta proposta, será considerada um contrato de obrigação entre as partes.

Na oportunidade, credenciamos junto à Codevasf o(a) Sr.(a) **Fábio Silva**, carteira de Identidade nº 701.961, Órgão Expedidor SSPES, CPF nº 544.686.476-04, residente e domiciliado(a) na Rua Guacyra, 883, Condomínio Vista do Atlântico, Torre 1, AP 704, Jardim Atlântico – Serra - ES – CEP: 29.175-254, ao(à) qual outorgamos os mais amplos poderes inclusive para interpor recursos, quando cabíveis transigir, desistir, assinar contratos, atas e documentos, enfim, praticar os demais atos no presente processo licitatório.

Declaramos, que temos pleno conhecimento de todos os aspectos relativos à licitação em pauta, e ainda, que concordamos plenamente com as condições constantes no presente Edital e seus anexos, e que nos preços propostos estão inclusos todos os tributos e despesas, de qualquer natureza, incidentes sobre o fornecimento.

Geração Comercio e Serviços LTDA - EPP
Fábio Silva



Geração Comércio e Serviços LTDA

Geração Comércio e Serviços LTDA

GERACAO COMERCIO E SERVIÇOS

Serra - ES - 08/12/2020

AT: CODEVASF DF

Ref.: PE SRP 33-2020

Item	Descrição	Marca / Modelo	Qtd	Valor Unt	Valor Total
5	Mesa Desoperculadora 48 Quadros - construída em aço inox AISI 304 - chapa com espessura mínima de 0,80 mm, capacidade 48 quadros de melgueira, tela pré-filtro malha 14 em aço inox AISI 304 no fundo, travessa/suporte de quadros em inox AISI 304, registro de corte rápido inox 1 conexão TC, soldada pelo processo TIG com acabamento sanitário, polimento interno e externo, 4 pés fixos em tubos de aço inox AISI 304 de interligados por barras de reforço/fixação em aço inox AISI 304, medidas: 2,0x0,5x0,8m. Garantia mínima de 12 meses.	Geração CD13	10	R\$ 3.000,00	R\$ 30.000,00
6	Centrífuga Elétrica 32/48 quadros - .padrão internacional Langstroth - Tipo radial, elétrica, capacidade para 32 quadros Hoffman de ninho ou 48 de melgueira, toda fabricada em aço Inox AISI-304, chapa 0,91 mm, registro de corte rápido inox conexão TC, Soldada pelo processo TIG com acabamento sanitário, polimento interno e externo, fundo estampado, Tampa fixa bipartida, sistema de velocidade controlado por inversor de frequência digital 220 V monofásico (aceleração e frenagem controlada), motor elétrico de 0,5 CV-380 V monofásico, montada em rolamentos/retentores e mancais de alumínio, Estrutura externa em aço inox AISI 304, normas ABNT. Garantia mínima de 12 meses	Geração Modelo CD17	8	R\$ 8.700,00	R\$ 69.600,00
7	(COTA DE ATÉ 25% - Exclusivo para ME e EPP): Centrífuga Elétrica 32/48 quadros - .padrão internacional Langstroth - Tipo radial, elétrica, capacidade para 32 quadros Hoffman de ninho ou 48 de melgueira, toda fabricada em aço Inox AISI-304, chapa 0,91 mm, registro de corte rápido inox conexão TC, Soldada pelo processo TIG com acabamento sanitário, polimento interno e externo, fundo estampado, Tampa fixa bipartida, sistema de velocidade controlado por inversor de frequência digital 220 V monofásico (aceleração e frenagem controlada), motor elétrico de 0,5 CV-380 V monofásico, montada em rolamentos/retentores e mancais de alumínio, Estrutura externa em aço inox AISI 304, normas ABNT. Garantia mínima de 12 meses	Geração Modelo CD18	2	R\$ 8.700,00	R\$ 17.400,00
8	Tanque Decantador 350 kg - equipado com torneira de corte rápido de tampa com alça e abas laterais, totalmente em aço inox AISI 304, grau alimentício com solda TIG, acabamento sanitário para alimentos, estrutura de sustentação com pés tubulares de visor de nível e caimento para a saída, capacidade para 350 kg. Garantia mínima de 12 meses.	Geração Modelo CD19	20	R\$ 2.487,00	R\$ 49.740,00
TOTAL				R\$	166.740,00

Declaramos que nos preços acima propostos, estão inclusos todos os custos necessários para o fornecimento dos materiais, objeto do Pregão em referência, como todos os tributos, fretes, seguros, encargos trabalhistas, previdenciários, fiscais, comerciais, taxas, e quaisquer outras despesas que incidam ou venham a incidir sobre o objeto desta licitação, e que influenciam na formação dos preços desta proposta; BANCO: 104 (Caixa Econômica Federal) AGENCIA 2041 / CONTA - 635-5.

Declaramos que concordamos integralmente com as condições estipuladas na presente licitação, que se vencedor deste certame, nos submeteremos ao cumprimento de seus termos. b) Declaramos, ainda, que nossa empresa não foi declarada inidônea, não

GERACAO COMERCIO E SERVIÇOS

está suspensa nem impedida de licitar e contratar com a Administração Pública.

Declaramos sob as penas da Lei, que prestaremos assistência técnica e manutenção no equipamento proposto, atendendo integralmente a contratante em todos os seus chamados, correndo por nossa conta qualquer despesa de fretes para envio ou retorno da garantia.

Dispensa de apresentação de Licença / Alvará ANVISA e Registro / Isenção do Produto:

Conforme parecer emitido pela ANVISA (link para conferencia abaixo), mobília ou moveis de apoio e infra-estrutura hospitalar e laboratorial não são regulados pelo órgão.

<http://antigo.anvisa.gov.br/registros-e-autorizacoes/produtos-para-a-saude/produtos-nao-regulados>

PRAZO DE ENTREGA:	60 Dias
VALIDADE DA PROPOSTA:	60 Dias
GARANTIA:	12 Meses
PAGAMENTO:	Conforme edital

FABIO SILVA
544.686.476-04

08.532.500/0001-86
GERAÇÃO COMÉRCIO E
SERVIÇOS LTDA - EPP
Rua: Rodrigo Tavares, nº 5000
Porto Dourado - Serra/ES
CEP: 29.170-304

Geração Comercio e Serviços LTDA - EPP
Fábio Silva

MESA DESOPERCULADORA



Imagem Meramente Ilustrativa

Especificações:

Mesa construída totalmente em aço inox AISI-304, chapa 0,80 mm,
Tela de pré-filtro em malha 14 no fundo do bojo para opérculos,
Estrutura e contraventamento em tubos de 2" em aço inox AISI-304,
Com travessa em inox para suporte de quadros,
Acompanha torneira de corte rápido 1.1/4" conexão TC,
Capacidade 48 quadros
Dimensões aproximadas: 2,0x0,50x0,80 m.
Garantia: 12 meses.

Geração Comércio e Serviços LTDA

CENTRIFUGA PARA MEL



Imagem Ilustrativa

Especificações:

Centrífuga Elétrica 32/48 quadros com espaçadores (padrão internacional Langstroth),
Construída totalmente em aço inox AISI-304 chapa 0,91 mm,
Dotado de pés de sustentação, fundo decaído no sentido da saída,
Torneira inox de corte rápido 2" conexão TC,
Rotor em Aço Inox AISI 304, com eixo passante,
Tampa bipartida em aço inox 304,
Capacidade para 32 quadros Hoffman de ninho ou 48 de melgueira,
Sistema de velocidade controlado por inversor de frequência digital.
Motor elétrico 0,5 cv, (montada em rolamentos/retentores e mancais de alumínio, Estrutura externa em aço inox AISI 304).
220v ou 380v monofásico.

Geração Comércio e Serviços LTDA

DECANTADOR 350KG



Imagem Ilustrativa

Especificações:

Decantador construído totalmente em aço inox AISI-304 18.8.

Tampa com alça e abas laterais,

Dotado de pés de sustentação em tubo redondo, fundo inclinado, registro de saída e Torneira de corte rápido 2" e visor de nível.

Capacidade: 350kg



Ministério da Economia
Secretaria Especial de Desburocratização, Gestão e Governo Digital
Secretaria de Gestão

Sistema de Cadastramento Unificado de Fornecedores - SICAF

Declaração

Declaramos para os fins previstos na Lei nº 8.666, de 1993, conforme documentação registrada no SICAF, que a situação do fornecedor no momento é a seguinte:

Dados do Fornecedor

CNPJ: 08.532.500/0001-86 DUNS®: 898808786
Razão Social: GERACAO COMERCIO E SERVICOS LTDA
Nome Fantasia:
Situação do Fornecedor: Credenciado Data de Vencimento do Cadastro: 31/05/2021

Ocorrências e Impedimentos

Ocorrência: Consta
Impedimento de Licitar: Nada Consta
Ocorrências Impeditivas indiretas: Nada Consta
Vínculo com "Serviço Público": Nada Consta (Dados obtidos do histórico)

Níveis cadastrados:

I - Credenciamento

II - Habilitação Jurídica

III - Regularidade Fiscal e Trabalhista Federal

Receita Federal e PGFN	Validade:	29/05/2021
FGTS	Validade:	30/12/2020
Trabalhista (http://www.tst.jus.br/certidao)	Validade:	29/05/2021

IV - Regularidade Fiscal Estadual/Distrital e Municipal

Receita Estadual/Distrital	Validade:	02/02/2021
Receita Municipal	Validade:	30/01/2021

V - Qualificação Técnica

VI - Qualificação Econômico-Financeira

Validade: 31/05/2021



Ministério da Economia
Secretaria Especial de Desburocratização, Gestão e Governo Digital
Secretaria de Gestão

Sistema de Cadastramento Unificado de Fornecedores - SICAF

Relatório de Ocorrências

Dados do Fornecedor

CNPJ: 08.532.500/0001-86 DUNS®: 898808786
Razão Social: GERACAO COMERCIO E SERVICOS LTDA
Nome Fantasia:
Situação do Fornecedor: Credenciado

Ocorrência 1:

Tipo Ocorrência: Advertência - Lei nº 8666/93, art. 87, inc. I
UASG Sancionadora: 200334 - COORDENACAO DE ADMINISTRACAO-COAD
Data Aplicação: 20/01/2017
Número do Processo: 08200313665201610 Número do Contrato: ARP nº 44/2015-COAD/DLOG
Descrição/Justificativa: Atraso na entrega do material discriminado na Nota de Empenho nº 2016NE801890.

Ocorrência 2:

Tipo Ocorrência: Advertência - Lei nº 8666/93, art. 87, inc. I
UASG Sancionadora: 925968 - TRIBUNAL DE JUSTIÇA DO EST. ESPIRITO SANTO
Data Aplicação: 20/12/2013
Número do Processo: 201300181474 Número do Contrato: PE 164/11
Descrição/Justificativa: Advertência por execução irregular do objeto - Conforme previsto no item 13.2 "a" do edital do Pregão 164/2011.

Ocorrência 3:

Tipo Ocorrência: Multa - Lei nº 8666/93, art. 87, inc. II
Motivo: Inexecução total ou parcial do contrato
UASG Sancionadora: 154047 - UNIVERSIDADE FEDERAL DE PELOTAS/RS
Data Aplicação: 12/01/2015 Valor da Multa: R\$ 569,90
Número do Processo: 23110010355201479
Descrição/Justificativa: Pela não entrega do material do empenho 2014NE802137 referente ao Pregão Eletrônico 21/2014.

Relatório de Ocorrências

Ocorrência 4:

Tipo Ocorrência: Suspensão Temporária - Lei nº 8666/93, art. 87, inc. III
Motivo: Inexecução total ou parcial do contrato
UASG Sancionadora: 154047 - UNIVERSIDADE FEDERAL DE PELOTAS/RS
Âmbito da Sanção: Administração
Prazo: Determinado
Prazo Inicial: 12/01/2015 Prazo Final: 11/01/2016
Número do Processo: 23110010355201479
Descrição/Justificativa: Pela não entrega do material do empenho 2014NE802137 referente ao Pregão Eletrônico 21/2014.

Ocorrência 5:

Tipo Ocorrência: Impedimento de Licitar e Contratar - Lei nº 10.520/02, art. 7ª
Motivo: Não apresentação de documentação exigida no certame ou apresentação de documentação falsa
UASG Sancionadora: 20001 - SENADO FEDERAL
Âmbito da Sanção: União
Prazo: Determinado
Prazo Inicial: 09/05/2013 Prazo Final: 08/11/2013
Número do Processo: 000.446/13-0
Descrição/Justificativa: Participar do Pregão Eletrônico do Senado Federal nº 219/2012, estando impedida de licitar ou contratar.

Ocorrência 6:

Tipo Ocorrência: Multa Art. 86 da Lei 8.666/93.
UASG Sancionadora: 200334 - COORDENACAO DE ADMINISTRACAO-COAD
Impeditiva: Não
Número do Processo: 08200313665201610 Número do Contrato: ARP nº 44/2015
Descrição/Justificativa: Atraso na entrega do material discriminado na Nota de Empenho nº 2016NE801890.



Ministério da Economia
Secretaria Especial de Desburocratização, Gestão e Governo Digital
Secretaria de Gestão

Sistema de Cadastramento Unificado de Fornecedores - SICAF

Relatório Nível V - Qualificação Técnica

Dados do Fornecedor

CNPJ: 08.532.500/0001-86 DUNS®: 898808786
Razão Social: GERACAO COMERCIO E SERVICOS LTDA
Nome Fantasia:
Situação do Fornecedor: **Credenciado**

Dados do Nível

Situação do Nível: **Cadastrado**

Entidades de Classe

Entidade e UF	Nº Registro	Data de Validade
CREA	9743	19/04/2011



PODER JUDICIÁRIO

TRIBUNAL DE JUSTIÇA DO ESTADO DO ESPÍRITO SANTO

R. Des. Homero Mafra, 60 Enseada do Suá, Vitória - ES | CEP: 29.050-275 | Tel: (27) 3334-2000.

CERTIDÃO NEGATIVA DE PRIMEIRA INSTÂNCIA
NATUREZA DE RECUPERAÇÃO JUDICIAL E EXTRAJUDICIAL (FALÊNCIA E
CONCORDATA)

Dados da Certidão**Razão Social:** GERACAO COMERCIO E SERVICOS LTDA**CNPJ:** 08.532.500/0001-86**Data de Expedição:** 17/11/2020 12:31:37**Validade:** 30 DIAS**Nº da Certidão:** * 2018767064 ***-- ENDEREÇO --****Município:** SERRA**Bairro:** PORTO DOURADO**Logradouro:** RUA RODRIGO TAVARES**Número:** 5000**Complemento:** - NÃO INFORMADO -**CEP:** 29.170-304**-- CONTATO --****Email:** COMERCIAL@GERACAOCOMERCIO.COM.BR **Telefone Fixo:** (27) 3282-4311**Telefone Celular:** - NÃO INFORMADO -

CERTIFICA que, consultando a base de dados do Sistema de Gerenciamento de Processos do Poder Judiciário do Estado do Espírito Santo (E-Jud, SIEP, PROJUDI e PJe) até a presente data e hora, **NADA CONSTA** contra o solicitante .

Observações

- Certidão expedida gratuitamente através da Internet;
- Os dados do(a) solicitante acima informados são de sua responsabilidade, devendo a titularidade ser conferida pelo interessado e/ou destinatário;
- O prazo de validade desta certidão é de 30 (trinta) dias, contados da data da expedição, conforme disposto no art. 352 do Código de Normas da Corregedoria Geral da Justiça. Após essa data será necessária a emissão de uma nova certidão;
- A autenticidade desta certidão poderá ser confirmada na página do Tribunal de Justiça do Estado do Espírito Santo - www.tjes.jus.br -, utilizando o número da certidão acima identificado;
- Em relação as comarcas da entrância especial (Vitória/Vila Velha/Cariacica/Serra/Viana), as ações de: execução fiscal estadual, falência e recuperação judicial, e auditoria militar, tramitam, apenas, no juízo de Vitória;
- As ações de natureza cível abrangem inclusive aquelas que tramitam nas varas de Órfãos e Sucessões (Tutela, Curatela, Interdição,...), Juizado Especial Cível, Juizado Especial da Fazenda Pública, Execução Fiscal e Execução Patrimonial (observado o item e);
- As ações de natureza criminal abrangem, dentre outras: as de execução penal e de auditoria militar e de juizados especiais criminais;
- As matérias atinentes as varas de família e infância e juventude são objeto de certidão específica;
- A base de dados do sistema de gerenciamento processual (1ª INSTÂNCIA: eJUD, SIEP, PROJUDI, PJe-1G; 2ª INSTÂNCIA: Sistema de Segunda Instância) contém o registro de todos os processos distribuídos no Judiciário do Estado do Espírito Santo, com exceção do SEEU e PJe-2G.

RECIBO DE ENTREGA DE ESCRITURAÇÃO CONTÁBIL DIGITAL

IDENTIFICAÇÃO DO TITULAR DA ESCRITURAÇÃO

NIRE 32201904531	CNPJ 08.532.500/0001-86	
NOME EMPRESARIAL GERACAO COMERCIO E SERVICOS LTDA		

IDENTIFICAÇÃO DA ESCRITURAÇÃO

FORMA DA ESCRITURAÇÃO CONTÁBIL Livro Diário	PERÍODO DA ESCRITURAÇÃO 01/01/2019 a 31/12/2019
NATUREZA DO LIVRO Escrituração Contábil Digital do Livro Diário Geral	NÚMERO DO LIVRO 15
IDENTIFICAÇÃO DO ARQUIVO (HASH) 9B.EC.2E.3D.3A.64.62.EA.CF.BB.96.78.0E.FA.FB.51.E9.BF.86.F1	

ESTE LIVRO FOI ASSINADO COM OS SEGUINTES CERTIFICADOS DIGITAIS:					
QUALIFICAÇÃO DO SIGNATARIO	CPF/CNPJ	NOME	Nº SÉRIE DO CERTIFICADO	VALIDADE	RESPONSÁVEL LEGAL
Procurador	05431861727	MONICA FERNANDA SANTOS PORTO PIRES:05431861727	5064225803146319626	24/07/2019 a 23/07/2020	Sim
Contador	05431861727	MONICA FERNANDA SANTOS PORTO PIRES:05431861727	5064225803146319626	24/07/2019 a 23/07/2020	Não

NÚMERO DO RECIBO:
9B.EC.2E.3D.3A.64.62.EA.CF.BB.96.78
.0E.FA.FB.51.E9.BF.86.F1-6

Escrituração recebida via Internet
pelo Agente Receptor SERPRO

em 22/05/2020 às 12:19:34

C8.6D.92.C8.35.20.BF.D7
D9.AC.56.D1.E5.61.27.96

TERMOS DE ABERTURA E ENCERRAMENTO



Entidade: GERACAO COMERCIO E SERVICOS LTDA
 Período da Escrituração: 01/01/2019 a 31/12/2019 CNPJ: 08.532.500/0001-86
 Número de Ordem do Livro: 15

TERMO DE ABERTURA

Nome Empresarial	GERACAO COMERCIO E SERVICOS LTDA
NIRE	32201904531
CNPJ	08.532.500/0001-86
Número de Ordem	15
Natureza do Livro	Escrituração Contábil Digital do Livro Diário Geral
Município	Serra
Data do arquivamento dos atos constitutivos	12/12/2006
Data de arquivamento do ato de conversão de sociedade simples em sociedade empresária	
Data de encerramento do exercício social	31/12/2019
Quantidade total de linhas do arquivo digital	10843

TERMO DE ENCERRAMENTO

Nome Empresarial	GERACAO COMERCIO E SERVICOS LTDA
Natureza do Livro	Escrituração Contábil Digital do Livro Diário Geral
Número de ordem	15
Quantidade total de linhas do arquivo digital	10843
Data de inicio	01/01/2019
Data de término	31/12/2019

Este documento é parte integrante de escrituração cuja autenticação se comprova pelo recibo de número 9B.EC.2E.3D.3A.64.62.EA.CF.BB.96.78.0E.FA.FB.51.E9.BF.86.F1-6, nos termos do Decreto nº 8.683/2016.

Este relatório foi gerado pelo Sistema Público de Escrituração Digital – Sped

BALANÇO PATRIMONIAL



Entidade: GERACAO COMERCIO E SERVICOS LTDA

Período da Escrituração: 01/01/2019 a 31/12/2019

CNPJ: 08.532.500/0001-86

Número de Ordem do Livro: 15

Período Selecionado: 01 de Janeiro de 2019 a 31 de Dezembro de 2019

Descrição	Nota	Saldo Inicial	Saldo Final
ATIVO		R\$ 491.697,47	R\$ 402.931,39
CIRCULANTE		R\$ 180.389,77	R\$ 108.550,87
CAIXA E EQUIVALENTES DE CAIXA		R\$ 91.597,84	R\$ 5.651,80
CAIXA		R\$ 40.000,00	R\$ 0,00
BANCO CONTA MOVIMENTO		R\$ 51.597,84	R\$ 5.651,80
APLICAÇÕES		R\$ 0,00	R\$ 0,00
CLIENTES		R\$ 24.991,63	R\$ 85.019,36
RECEBIMENTOS PESSOA JURÍDICA		R\$ 24.991,63	R\$ 85.019,36
ADIANTAMENTO		R\$ 0,00	R\$ 0,00
ADIANTAMENTOS A FUNCIONÁRIOS		R\$ 0,00	R\$ 0,00
ADIANTAMENTOS DIVERSOS		R\$ 0,00	R\$ 0,00
ADIANTAMENTOS A SÓCIOS		R\$ 0,00	R\$ 0,00
CRÉDITOS A RECEBER		R\$ 0,00	R\$ 0,00
CRÉDITOS TRIBUTÁRIOS A RECEBER		R\$ 0,00	R\$ 0,00
ESTOQUES		R\$ 63.800,30	R\$ 17.879,71
ESTOQUES DA MATRIZ		R\$ 63.800,30	R\$ 17.879,71
ATIVO NÃO CIRCULANTE		R\$ 311.307,70	R\$ 287.206,77
REALIZÁVEL A LONGO PRAZO		R\$ 0,00	R\$ 0,00
REALIZAVEL A LONGO PRAZO		R\$ 0,00	R\$ 0,00
IMOBILIZADO		R\$ 356.584,25	R\$ 356.584,25
IMÓVEIS		R\$ 141.000,00	R\$ 141.000,00
INSTALAÇÕES		R\$ 86.485,94	R\$ 86.485,94
MÁQUINAS E EQUIPAMENTOS		R\$ 109.000,00	R\$ 109.000,00
INFORMÁTICA		R\$ 1.067,80	R\$ 1.067,80
MÓVEIS E UTENSÍLIOS		R\$ 5.917,60	R\$ 5.917,60
OUTRAS IMOBILIZAÇÕES		R\$ 13.112,91	R\$ 13.112,91
(-) DEPRECIAÇÃO ACUMULADA / AMORTIZAÇÃO		R\$ (45.276,55)	R\$ (69.377,48)
(-) DEPRECIAÇÃO ACUMULADA IMOBILIZADO		R\$ (45.276,55)	R\$ (69.377,48)
CONTAS DE COMPENSAÇÃO		R\$ 0,00	R\$ 7.173,75
COMPENSAÇÃO - ATIVO		R\$ 0,00	R\$ 7.173,75
COMPENSAÇÃO - ATIVO		R\$ 0,00	R\$ 7.173,75
PASSIVO		R\$ 491.697,47	R\$ 402.931,39
CIRCULANTE		R\$ 102.354,34	R\$ 66.821,99

BALANÇO PATRIMONIAL

Entidade: GERACAO COMERCIO E SERVICOS LTDA

Período da Escrituração: 01/01/2019 a 31/12/2019

CNPJ: 08.532.500/0001-86

Número de Ordem do Livro: 15

Período Selecionado: 01 de Janeiro de 2019 a 31 de Dezembro de 2019

Descrição	Nota	Saldo Inicial	Saldo Final
FINANCIAMENTOS		R\$ 3.713,15	R\$ 0,00
FINANCIAMENTOS		R\$ 3.713,15	R\$ 0,00
FORNECEDORES		R\$ 65.939,19	R\$ 41.762,97
PESSOA FÍSICA E PESSOA JURÍDICA		R\$ 65.939,19	R\$ 41.762,97
TRIBUTOS E CONTRIBUIÇÕES		R\$ 17.975,31	R\$ 4.210,81
TRIBUTOS E CONTRIBUIÇÕES		R\$ 17.975,31	R\$ 4.170,92
RETENÇÕES DE IMPOSTO E CONTRIBUIÇÕES		R\$ 0,00	R\$ 39,89
OBRIGAÇÕES COM PESSOAL		R\$ 14.726,69	R\$ 11.557,24
SALÁRIOS		R\$ 14.420,69	R\$ 11.251,24
FÉRIAS		R\$ 0,00	R\$ 0,00
DÉCIMO TERCEIRO SALÁRIO		R\$ 0,00	R\$ 0,00
OUTRAS OBRIGAÇÕES		R\$ 306,00	R\$ 306,00
CREDORES		R\$ 0,00	R\$ 0,00
CREDORES DIVERSOS		R\$ 0,00	R\$ 0,00
CONTAS A PAGAR		R\$ 0,00	R\$ 0,00
OUTROS CONTAS A PAGAR		R\$ 0,00	R\$ 0,00
PROVISÕES		R\$ 0,00	R\$ 9.290,97
PROVISÕES		R\$ 0,00	R\$ 9.290,97
PATRIMÔNIO LÍQUIDO		R\$ 389.343,13	R\$ 328.935,65
CAPITAL SOCIAL		R\$ 80.000,00	R\$ 80.000,00
CAPITAL SOCIAL		R\$ 80.000,00	R\$ 80.000,00
RESERVAS		R\$ 20.000,00	R\$ 20.000,00
RESERVAS DE LUCROS / SOBRAS / SUPERÁVITS		R\$ 20.000,00	R\$ 20.000,00
LUCROSPREJUÍZOS ACUMULADOS OU RESULTADO		R\$ 289.343,13	R\$ 228.935,65
LUCROS/PREJUÍZOS/DÉFICITS ACUMULADOS		R\$ 289.343,13	R\$ 228.935,65
AJUSTES DE EXERCÍCIOS ANTERIORES		R\$ 0,00	R\$ 0,00
CONTAS DE COMPENSAÇÃO		R\$ 0,00	R\$ 7.173,75
COMPENSAÇÃO - PASSIVO		R\$ 0,00	R\$ 7.173,75
COMPENSAÇÃO - PASSIVO		R\$ 0,00	R\$ 7.173,75

DEMONSTRAÇÃO DE RESULTADO DO EXERCÍCIO



Entidade: GERACAO COMERCIO E SERVICOS LTDA

Período da Escrituração: 01/01/2019 a 31/12/2019

CNPJ: 08.532.500/0001-86

Número de Ordem do Livro: 15

Período Selecionado: 01 de Janeiro de 2019 a 31 de Dezembro de 2019

Descrição	Nota	Valor Inicial	Valor Final
RECEITA BRUTA		R\$ 940.505,57	R\$ 929.172,47
RECEITA BRUTA		R\$ 878.718,05	R\$ 814.995,26
RECEITA SOBRE VENDAS		R\$ 878.718,05	R\$ 814.995,26
RECEITA SOBRE SERVIÇOS		R\$ 61.737,74	R\$ 80.335,03
RECEITA DE SERVIÇOS		R\$ 61.737,74	R\$ 80.335,03
RECEITA FINANCEIRA		R\$ 49,78	R\$ 22.484,64
RECEITAS COM DEPÓSITOS E EMPRÉSTIMOS		R\$ 49,78	R\$ 43,24
RECEITAS COM CRÉDITOS TRIBUTÁRIOS		R\$ 0,00	R\$ 1.611,32
RECEITAS FINANCEIRAS DIVERSAS		R\$ 0,00	R\$ 20.830,08
OUTRAS RECEITAS		R\$ 0,00	R\$ 11.357,54
OUTRAS RECEITAS		R\$ 0,00	R\$ 11.357,54
(-) (-) DEDUÇÕES DA RECEITA BRUTA		R\$ (27.738,79)	R\$ (1.030,34)
(-) DEDUÇÃO DE RECEITA SOBRE VENDAS		R\$ (27.738,79)	R\$ (1.030,34)
(-) DEDUÇÃO DA RECEITA		R\$ (27.738,79)	R\$ (1.030,34)
RECEITA LÍQUIDA		R\$ 912.766,78	R\$ 928.142,13
(-) CUSTO DAS VENDAS/SERVIÇOS		R\$ (275.332,07)	R\$ (253.904,17)
(-) CUSTOS DOS PRODUTOS VENDIDOS		R\$ (275.332,07)	R\$ (0,00)
(-) CUSTOS		R\$ (275.332,07)	R\$ (0,00)
(-) CUSTOS DOS SERVIÇOS PRESTADOS		R\$ 0,00	R\$ (253.904,17)
(-) CUSTOS DOS SERVIÇOS PRESTADOS		R\$ 0,00	R\$ (253.904,17)
LUCRO BRUTO		R\$ 637.434,71	R\$ 674.237,96
(-) DESPESAS OPERACIONAIS		R\$ (663.467,89)	R\$ (528.954,72)
(-) DESPESAS COM PESSOAL		R\$ (280.844,54)	R\$ (301.807,29)
(-) DESPESAS COM GESTORES/DIRETORIA		R\$ (21.278,19)	R\$ (11.976,00)
(-) DESPESAS COM EMPREGADOS		R\$ (228.873,26)	R\$ (249.853,50)
(-) DESPESAS COM INDENIZAÇÕES		R\$ 0,00	R\$ (3.517,52)
(-) DESPESAS COM ENCARGOS SOCIAIS		R\$ (10.685,33)	R\$ (11.099,25)
(-) DESPESAS COM PROG. DE ALIMENTAÇÃO AO TRABALHADOR		R\$ (7.154,57)	R\$ (14.948,55)
(-) DESPESAS COM TRANSPORTE DE EMPREGADOS		R\$ (3.652,56)	R\$ (7.511,60)
(-) OUTRAS DESPESAS COM PESSOAL		R\$ (9.200,63)	R\$ (2.900,87)
(-) DESPESAS COM SERVIÇOS DE TERCEIROS		R\$ (138.855,40)	R\$ (75.721,70)
(-) REMUNERAÇÃO POR SERVIÇOS DE TERCEIROS		R\$ (138.855,40)	R\$ (75.721,70)

DEMONSTRAÇÃO DE RESULTADO DO EXERCÍCIO

Entidade: GERACAO COMERCIO E SERVICOS LTDA

Período da Escrituração: 01/01/2019 a 31/12/2019

CNPJ: 08.532.500/0001-86

Número de Ordem do Livro: 15

Período Selecionado: 01 de Janeiro de 2019 a 31 de Dezembro de 2019

Descrição	Nota	Valor Inicial	Valor Final
(-) DESPESAS COM LOCALIZAÇÃO E FUNCIONAMENTO		R\$ (56.256,35)	R\$ (63.591,94)
(-) DESPESAS COM LOCALIZAÇÃO E MANUTENÇÃO		R\$ (19.584,74)	R\$ (26.218,55)
(-) DESPESAS COM EXPEDIENTE		R\$ (1.793,21)	R\$ (5.975,68)
(-) DESPESAS COM UTILIZAÇÃO DE EQUIPAMENTOS E VEÍCULOS		R\$ (6.880,24)	R\$ (2.443,00)
(-) DESPESAS COM COMUNICAÇÃO		R\$ (4.397,56)	R\$ (3.514,70)
(-) DESPESAS COM LOCAÇÃO		R\$ (237,40)	R\$ (0,00)
(-) DESPESAS COM SEGUROS		R\$ (840,00)	R\$ (694,08)
(-) DESPESAS COM DEPRECIAÇÃO/ BENS DE USO PRÓPRIO		R\$ (22.523,20)	R\$ (24.745,93)
(-) DESPESAS ADMINISTRATIVAS DIVERSAS		R\$ (109.101,51)	R\$ (800,00)
(-) OUTRAS DESPESAS		R\$ (109.101,51)	R\$ (800,00)
(-) TRIBUTOS		R\$ (78.410,09)	R\$ (87.033,79)
(-) IMPOSTOS		R\$ (75.272,54)	R\$ (83.972,35)
(-) CONTRIBUIÇÕES		R\$ 0,00	R\$ (3.061,44)
(-) TAXAS DIVERSAS		R\$ (3.137,55)	R\$ (0,00)
(-) DESPESAS FINANCEIRAS LÍQUIDAS		R\$ (18,02)	R\$ (6.317,19)
(-) DESPESAS COM APLICAÇÕES FINANCEIRAS		R\$ 0,00	R\$ (1.637,80)
(-) DESPESAS FINANCEIRAS COM TÍTULOS DE RENDA FIXA		R\$ 0,00	R\$ (1.637,80)
(-) OUTRAS DESPESAS FINANCEIRAS		R\$ (18,02)	R\$ (4.679,39)
(-) DESPESAS FINANCEIRAS DE ENCARGOS SOBRE TRIBUTOS		R\$ (4,40)	R\$ (0,00)
(-) DESPESAS POR PAGAMENTOS EM ATRASO		R\$ (13,62)	R\$ (1,10)
(-) DESPESAS IMPOSTOS E CONTRIB - TRANS. FINANCEIRAS		R\$ 0,00	R\$ (4.678,29)
RESULTADO OPERACIONAL LÍQUIDO		R\$ (26.051,20)	R\$ 138.966,05
RESULTADO ANTES DOS IMPOSTOS		R\$ (26.051,20)	R\$ 138.966,05
RESULTADO LÍQUIDO		R\$ (26.051,20)	R\$ 138.966,05
RESULTADO LÍQUIDO APÓS PARTICIPAÇÕES		R\$ (26.051,20)	R\$ 138.966,05

DEMONSTRAÇÃO DAS MUTAÇÕES DO PATRIMÔNIO LÍQUIDO



Entidade: GERACAO COMERCIO E SERVICOS LTDA

Período da Escrituração: 01/01/2019 a 31/12/2019

CNP 08.532.500/0001-86

Número de Ordem do Livro: 15

Período Selecionado: 01 de Janeiro de 2019 a 31 de Dezembro de 2019

Histórico	Código de Aglutinação das Contas de Patrimônio Líquido		Total (R\$)
	Capital Social Integralizado (R\$)	Lucros ou Prejuízos Acumulados (R\$)	
Saldo Inicial em 01.01.2019	80.000,00	289.343,13	369.343,13
Efeitos de mudança de critérios contábeis	0,00	0,00	0,00
Retificação de erros de exercícios anteriores	0,00	0,00	0,00
Aumento de Capital	0,00	0,00	0,00
Gastos com emissões de Ações	0,00	0,00	0,00
Ações em Tesouraria Adquiridas	0,00	0,00	0,00
Ações em Tesouraria Vendidas	0,00	0,00	0,00
Dividendos	0,00	0,00	0,00
Lucro Líquido do Período	0,00	228.935,65	228.935,65
Ajustes de Instrumentos Financeiros	0,00	0,00	0,00
Tributos s/ Ajustes de Inst.Financeiros	0,00	0,00	0,00
Eq. Patrimonial ganhos abrang. Coligadas	0,00	0,00	0,00
Ajustes de Conversão do Período	0,00	0,00	0,00
Trib. S/ ajustes de conv. do Período	0,00	0,00	0,00
Ajuste Inst.Financeiros Reclassificação p/ Resultado	0,00	0,00	0,00
Realização da Reserva de Reavaliação	0,00	0,00	0,00
Trib. s/ Realização da Res. De Reavaliação	0,00	0,00	0,00
Constituição de Reservas	0,00	0,00	0,00
Saldo Final em 31.12.2019	80.000,00	228.935,65	308.935,65
Notas			

Endividamento Total

Passivo Circulante + Passivo não Circulante (Obrigações a LP)	66.821,99	
Ativo	402.931,39	= 0,17

Quanto menor, melhor. O capital de terceiros representa 17% do ativo total.

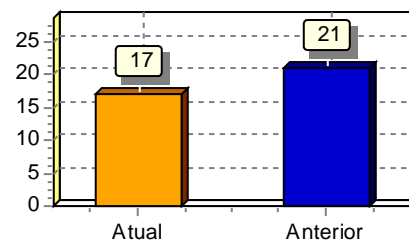
**Grau de Endividamento**

Passivo Circulante + Passivo não Circulante (Obrigações a LP)	66.821,99	
Patrimônio Líquido	328.935,65	= 0,20

Quanto menor, melhor. O capital de terceiros equivale a 20% do capital próprio.

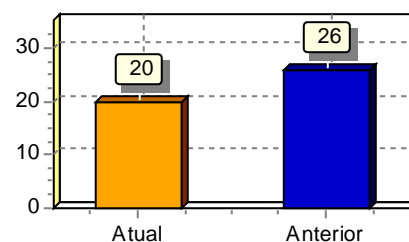
**Composição de Endividamento**

Passivo Circulante	66.821,99	
Passivo Circulante + Passivo não Circulante (Obrigações a LP)	66.821,99	= 1,00

Quanto menor, melhor. As obrigações a curto prazo representam 100% das obrigações totais.

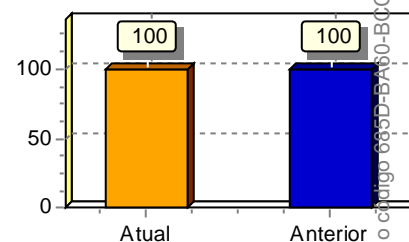
**Solvência Geral**

Ativo	402.931,39	
Passivo Circulante + Passivo não Circulante (Obrigações a LP)	66.821,99	= 6,03

Quanto maior, melhor. O investimento total equivale a 603 % do capital de terceiros.

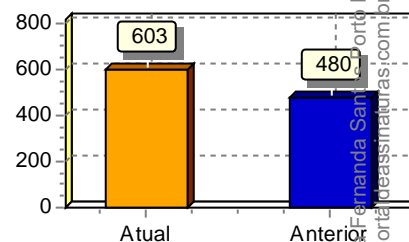
**Liquidez Geral**

Ativo Circulante + Ativo Realizável a LP	108.550,87	
Passivo Circulante + Passivo Não-Circulante (Obrigações a LP)	66.821,99	= 1,62

Quanto maior, melhor. A empresa possui R\$1,62 de ativo Circulante e ativo realizável a longo prazo para cada R\$1,00 de dívida total.

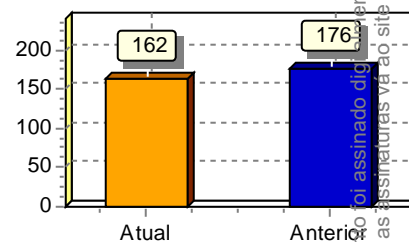

Este documento foi assinado digitalmente por Monica Fernanda Santos Porto Pires. Para verificar as assinaturas vá ao site https://www.portaldeassinaturas.com.br:443 e utilize o código 685D-BA60-BCC5-C8C0.

Liquidez Corrente

Ativo Circulante	108.550,87	
Passivo Circulante	66.821,99	= 1,62

Quanto maior, melhor. A empresa possui R\$1,62 de ativo circulante para cada R\$1,00 de dívida de curto prazo.

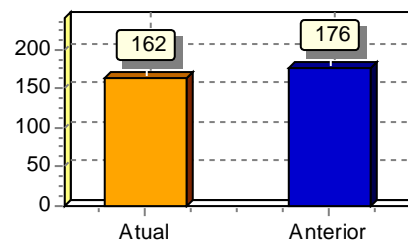
**Liquidez Seca**

Ativo Circulante - Estoques	90.671,16	
Passivo Circulante	66.821,99	= 1,36

Quanto maior, melhor. A empresa possui R\$1,36 de ativo circulante para cada R\$1,00 de dívida de curto prazo, sem comprometer os estoques.

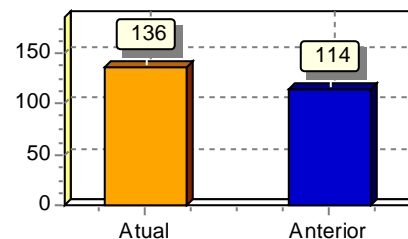

Sob as penas da lei, declaramos que as informações aqui contidas são verdadeiras e nos responsabilizamos por todas elas de acordo com a documentação que nos foi apresentada.

Serra, 31 de dezembro de 2019.

FABIO SILVA
Administrador
CPF: 544.686.476-04
RG: 701.961 Data Expedição:08/03/1983

SW ASSESSORIA E CONTABILIDADE LTDA ME
CRC: ES-016492/O-5 CNPJ: 18669386000194
MONICA FERNANDA SANTOS PORTO PIRES
Contador
CPF:054.318.617-27 CRC: 016492/O-5
RG: 1664946 Expedição:25/01/2001

Este documento foi assinado digitalmente por Monica Fernanda Santos Porto Pires.
Para verificar as assinaturas vá ao site <https://www.portaldeassinaturas.com.br:443> e utilize o código 685D-BA60-BCC5-C8C0.

PROTOCOLO DE ASSINATURA(S)

O documento acima foi proposto para assinatura digital na plataforma Portal de Assinaturas Certisign. Para verificar as assinaturas clique no link: <https://www.portaldeassinaturas.com.br/Verificar/685D-BA60-BCC5-C8C0> ou vá até o site <https://www.portaldeassinaturas.com.br:443> e utilize o código abaixo para verificar se este documento é válido.

Código para verificação: 685D-BA60-BCC5-C8C0



Hash do Documento

F2666295F967384ACA87DB8943B98BC9C15CCD7988F1DCEB0A21D284C07C0594

O(s) nome(s) indicado(s) para assinatura, bem como seu(s) status em 29/05/2020 é(são) :

- ☒ Monica Fernanda Santos Porto Pires (CRC ES 016492/O) -
054.318.617-27 em 29/05/2020 22:14 UTC-03:00

Tipo: Certificado Digital



**CONSELHO REGIONAL DE CONTABILIDADE - ES****CERTIDÃO DE REGULARIDADE PROFISSIONAL**

O **CONSELHO REGIONAL DE CONTABILIDADE - ES** CERTIFICA que o profissional identificado no presente documento encontra-se em situação **REGULAR** neste Regional, apto ao exercício da atividade contábil nesta data, de acordo com as suas prerrogativas profissionais, conforme estabelecido no art. 25 e 26 do Decreto-Lei n.º 9.295/46.

Informamos que a presente certidão não quita nem invalida quaisquer débitos ou infrações que, posteriormente, venham a ser apurados contra o titular deste registro, bem como não atesta a regularidade dos trabalhos técnicos elaborados pelo profissional da Contabilidade.

**CONSELHO REGIONAL DE CONTABILIDADE - ES**

Certidão n.º: ES/2020/00001942

Nome: MONICA FERNANDA SANTOS PORTO PIRES CPF: 054.318.617-27

CRC/UF n.º ES-016492/O Categoria: CONTADOR

Validade: 19.08.2020

Finalidade: EDITAIS DE LICITAÇÃO

Livro: SPED ECD

Exercício: 2019

Confirme a existência deste documento na página www.crc-es.org.br, mediante número de controle a seguir:

CPF : **054.318.617-27** Controle : **8973.9914.1229.1543**

RELATÓRIO DE ATIVIDADES DA ADMINISTRAÇÃO

Exercício 2019

Ao longo de 2019, diante de cenários econômicos e políticos desafiadores, buscamos diariamente fazer melhor que fizemos no dia anterior e é nesse espírito de melhoria contínua que apresentamos o desempenho econômico-financeiro do ano, bem como as inúmeras conquistas que corroboram a filosofia e responsabilidade de permanecer fiéis às nossas práticas.

A **GERAÇÃO COMÉRCIO E SERVIÇOS LTDA** empresa de responsabilidade limitada - optante pelo Simples Nacional, com sede e foro na cidade de Serra/ES, tendo como objeto:

Comércio varejista de máquinas e ferramentas, móveis domésticos e escolares para escritório, comércio varejista de equipamentos industriais, materiais e equipamentos de combate a incêndios, ferragens, produtos metalúrgicos, artigos de cutelaria, bombas e compressores, material de construção, pré-moldados e acabamentos, peças para veículos leves, pesados e tratores, máquinas e aparelhos, peças, acessórios e equipamentos para o uso agropecuário, aparelhos de uso doméstico, peças, acessórios e aparelhos para telefonia, produtos, materiais e equipamentos para náuticos, caça e pesca, material e equipamento para refrigeração, material e equipamentos para cozinha industrial, comércio de móveis e eletrodomésticos, utensílio de copa e cozinha, cine, foto e som, eletroeletrônicos e comércio de solventes para criar, recriar, abate e pesquisa, comércio varejista mobiliário e equipamentos em aço inoxidável de uso profissional, industrial e comercial, comércio de produtos não especificados anteriormente. manutenção e recarga de equipamentos de combate a incêndio, instalação e manutenção de máquinas e equipamentos, caldeiraria e usinagem, confecção e arrefecimento, automação, reparo e manutenção predial, obras civis, manutenção e instalação elétrica predial, industrial, manutenção e locação de equipamentos informática, copiadoras, máquinas e equipamentos profissionais, comunicação, serviços de marcenaria, serralheria, vidraçaria, forros e divisórias, reparo de veículos, equipamentos profissionais, eletroeletrônicos, eletrodomésticos e de informática, rede e cabeamento estruturado, estufas agrícolas, irrigação e drenagem, digitalização, arquivamento, guarda e transporte de documentos, montagem de stands, confecção e manutenção de embarcações, depósitos e guarda de bens e mercadorias diversas, implantação de sistemas de segurança, controle de acesso e identificação pessoal. Manutenção e instalação de equipamentos de refrigeração comerciais e industriais. Instalações elétricas comerciais e industriais, automatização, manutenção e montagem industrial, prestação de serviços não especificados anteriormente.

Teve o início de suas atividades em 12/12/2006.

Os desempenhos operacionais e de gestão refletiu a realidade atualmente em que se encontra o Brasil e gerou um lucro contábil.

Para 2020, apesar dos cenários macroeconômicos serem ainda desafiadores, vamos seguir navegando rumo à excelência, e com o apoio de uma equipe afinada e disposta a crescer, temos a certeza que somos capazes de nos superarmos neste momento.

Agradecemos a todos os nossos clientes, colaboradores e fornecedores pelo apoio e confiança depositada!

A Diretoria

1. RESULTADO DO EXERCÍCIO DE 2019

No exercício de 2019 a **GERAÇÃO COMÉRCIO E SERVIÇOS LTDA** apresentou um lucro contábil.

PERSPECTIVAS PARA 2020

Para o exercício de 2020, com vistas à permanência no cumprimento de sua missão e de seus objetivos, a **GERAÇÃO COMÉRCIO E SERVIÇOS LTDA** continuará aperfeiçoando seus serviços.

Já para o início de 2020, a **GERAÇÃO COMÉRCIO E SERVIÇOS LTDA** trabalha com a expectativa de consolidar ainda mais a área de controle de custos. Com essa consolidação na estrutura corporativa, acredita-se atingir uma melhora na qualidade das informações geradas internamente, bem como um aumento da produtividade e bem-estar de seus colaboradores, representando um grande avanço na busca pela melhoria contínua na gestão de seus processos.

AGRADECIMENTOS

Aproveitamos a oportunidade para agradecer a todos os nossos clientes, colaboradores e fornecedores pelo apoio e confiança depositada, bem como o empenho e dedicação do quadro funcional no cumprimento da missão da empresa e a todos os demais que se relacionam com a **GERAÇÃO COMÉRCIO E SERVIÇOS LTDA**.

Vitória (ES), 05 de Janeiro de 2020

A Diretoria

NOTAS EXPLICATIVAS ÀS DEMONSTRAÇÕES CONTÁBEIS

Em 31 de dezembro de 2019 e 2018 – Em Reais – Demonstrações Individuais

NOTA 1 - CONTEXTO OPERACIONAL

A empresa **GERAÇÃO COMÉRCIO E SERVIÇOS LTDA** empresa individual de responsabilidade limitada optante pelo Simples Nacional, com sede e foro na cidade de Serra/ES, com sede a na Rua: Rodrigo Tavares, nº 5000, Serra Dourada II, Serra - ES, CEP 29.171-242– Inscrita no CNPJ sob número 08.532.500/0001-86 e NIRE 32600071924.

Sua atividade principal é comércio, sendo:

Comércio varejista de máquinas e ferramentas, móveis domésticos e escolares para escritório, comércio varejista de equipamentos industriais, materiais e equipamentos de combate a incêndios, ferragens, produtos metalúrgicos, artigos de cutelaria, bombas e compressores, material de construção, pré-moldados e acabamentos, peças para veículos leves, pesados e tratores, máquinas e aparelhos, peças, acessórios e equipamentos para o uso agropecuário, aparelhos de uso doméstico, peças, acessórios e aparelhos para telefonia, produtos, materiais e equipamentos para náuticos, caça e pesca, material e equipamento para refrigeração, material e equipamentos para cozinha industrial, comércio de moveis e eletrodomésticos, utensílio de copa e cozinha, cine, foto e som, eletroeletrônicos e comércio de solventes para cria, recria, abate e pesquisa, comércio varejista mobiliário e equipamentos em aço inoxidável de uso profissional, industrial e comercial, comércio de produtos não especificados anteriormente. manutenção e recarga de equipamentos de combate a incêndio, instalação e manutenção de máquinas e equipamentos, caldeiraria e usinagem, confecção e arrefecimento, automação, reparo e manutenção predial, obras civis, manutenção e instalação elétrica predial, industrial, manutenção e locação de equipamentos informática, copiadoras, máquinas e equipamentos profissionais, comunicação, serviços de marcenaria, serralheria, vidraçaria, forros e divisórias, reparo de veículos, equipamentos profissionais, eletroeletrônicos, eletrodomésticos e de informática, rede e cabeamento estruturado, estufas agrícolas, irrigação e drenagem, digitalização, arquivamento, guarda e transporte de documentos, montagem de stands, confecção e manutenção de embarcações, depósitos e guarda de bens e mercadorias diversas, implantação de sistemas de segurança, controle de acesso e identificação pessoal. Manutenção e instalação de equipamentos de refrigeração comerciais e industriais. Instalações elétricas comerciais e industriais, automatização, manutenção e montagem industrial, prestação de serviços não especificados anteriormente.

NOTA 2 - BASE DE ELABORAÇÃO E APRESENTAÇÃO

As demonstrações contábeis foram elaboradas de acordo com as leis vigentes e Resoluções do CFC. A empresa iniciou em 2003 o estudo para adoção das Normas Internacionais de Contabilidade através das regras previstas na ITG 1000, pronunciamentos, orientações e interpretações emitidas pelo Comitê de Pronunciamentos Contábeis – CPC, quando necessário para entendimento dos itens previstos na ITG 2000.

As receitas, as despesas e os custos do período da entidade foram escriturados contabilmente, de acordo com o regime de competência.

Para transações ou eventos materiais que não estejam cobertos pela ITG 1000, a entidade utilizou como referência os requisitos apropriados estabelecidos na ITG 2000 – Escrituração Contábil e na NBC TG 1000 – Contabilidade para Pequenas e Médias Empresas.

Está anexa às Notas Explicativas a Carta de Responsabilidade da Administração.

O custo dos estoques compreende todos os custos de aquisição, transformação e outros custos incorridos para trazer os estoques ao seu local e condição de consumo ou venda. A empresa adotou o Custo Médio Ponderado para calcular o custo de estoque.

Os ativos imobilizados inicialmente foram mensurados pelo seu custo. O custo do ativo imobilizado compreende o seu preço de aquisição, incluindo impostos de importação e tributos não recuperáveis, além de quaisquer gastos incorridos diretamente atribuíveis ao esforço de trazê-lo para sua condição de operação. A depreciação ocorre pelo método linear de acordo com a vida útil e anualmente é realizado o teste de recuperabilidade para testar possíveis desvalorizações acima da depreciação.

Quando houver incerteza sobre o recebimento de valor a receber de clientes, deve ser feita uma estimativa da perda. Esta perda é reconhecida em conta redutora de clientes.

Os valores estão impressos em Reais e as demonstrações são individuais.

NOTA 3 - PRINCIPAIS PRÁTICAS CONTÁBEIS

As demonstrações financeiras foram elaboradas de acordo com os princípios contábeis e com as Normas Brasileiras de Contabilidade, inclusive a ITG 1000.

(a) Ativo Circulante

São demonstrados pelos valores de realização acrescidos, quando aplicáveis, dos correspondentes encargos e variações monetárias incorridos.

(b) Ativo Não Circulante - Imobilizado

É avaliado ao custo deduzido da respectiva depreciação, calculada pelo método linear, que leva em consideração a vida útil econômica estimada dos bens. No caso das Benfeitorias em Imóveis de Terceiros a amortização é calculada com base no período a transcorrer do contrato de locação do imóvel. O saldo residual do item substituído é baixado. Demais reparos e manutenções são reconhecidos diretamente no resultado do exercício quando incorridos.

(b) Ativo Não Circulante - Intangível

Ativos decorrentes de desenvolvimento de produto a ser comercializado. É avaliado ao custo deduzido da respectiva amortização, calculada pelo método linear, que leva em consideração a vida útil econômica estimada dos bens.

(c) Passivos Circulante e Não Circulante

São demonstrados pelos valores conhecidos ou calculáveis.

(d) Apuração do Resultado

As receitas e as despesas são registradas de acordo com o regime contábil de competência dos exercícios.

NOTA 4 – BALANÇO PATRIMONIAL

NOTA 4.1 - CAIXA E EQUIVALENTES DE CAIXA

Caixa e equivalentes de caixa consistem em numerário disponível na entidade, saldos mantidos em bancos e aplicações financeiras de curto prazo.

Referem-se às aplicações financeiras em Fundo de Investimento de Liquidez Imediata, Certificados de Depósitos Bancários e Títulos de Capitalização de curto prazo, além dos Títulos de Capitalização de longo prazo. O saldo da conta contempla os valores aplicados mensurados pelo custo amortizado e pela taxa efetiva de juros até 31/12/2019 e 2018.

NOTA 4.2 – DUPLICATAS A RECEBER E OUTROS CRÉDITOS

Referem-se às Contas a Receber vencidas ou vincendas decorrentes da venda e prestação serviços e outras atividades secundárias. São apresentados a seguir o detalhamento das contas a receber no curto e no longo prazo.

4.2.1. CONTAS A RECEBER – CURTO PRAZO

Referem-se às Contas a Receber a vencer ou vencidas em até 12 meses e ainda não enviadas ao Escritório Jurídico para cobrança direta ou execução judicial. Contemplam também os cheques devolvidos e os ainda não compensados além dos valores renegociados pelo jurídico com vencimento no curto prazo. O valor

apresentado é o valor recuperável líquido, calculado com base na expectativa de recebimento de cada título. A seguir está descrita a composição dos valores. Como os recebimentos são todos a Vista *Não houve relevância em fazer ajustes a Valor Presente em suas demonstrações contábeis. Conforme a Lei 11.638/2007 artigo 183 VIII.*

	2019	2018
Atividade Principal	85.019,36	24.991,63
Contas a Receber - Negociação Jurídica	0,00	0,00
Outros	0,00	0,00
Total de contas a Receber no Curto Prazo	85.019,36	24.991,63

4.2.2. CONTAS A RECEBER – LONGO PRAZO

Referem-se às Contas a Receber vencidas há mais de 12 meses e enviadas ao Escritório Jurídico para cobrança direta ou execução judicial. O valor apresentado é o valor recuperável líquido, calculado com base na expectativa de recebimento de cada título. A seguir está descrita a composição do valor.

	2019	2018
Contas a Receber vencidas – Cobrança Jurídica	0,00	0,00
Impairment	0,00	0,00
Valor Recuperável Líquido	0,00	0,00
% de Impairment	0,00	0,00

A empresa não possui contas a Receber de Longo prazo porque todo seu serviço é prestado a vista. Por isto *Não houve relevância em fazer ajustes a Valor Presente em suas demonstrações contábeis. Conforme a Lei 11.638/2007 artigo 183 VIII.*

NOTA 4.3 – ESTOQUES

Os estoques são demonstrados ao custo ou ao valor líquido de realização, dos dois o menor. O custo é determinado pelo método de avaliação de estoques “custo médio ponderado” e o valor líquido de realização corresponde ao preço de venda estimado menos os custos para concluir e utilizar no serviço prestado. Todos os estoques da empresa no ano de 2019 de material aplicado em obras já foram apropriados em contas de Resultado de custos. A empresa não fez ajustes de avaliação Patrimonial. Seus estoques giram com 30 a 90 dias, ou seja, com curto prazo, por isso não possui bens para avaliar pelo valor justo.

Estoque	2019	2018
ESTOQUE DE PRODUTOS	0,00	0,00
ESTOQUE DE MERCADORIAS	17.879,71	63.800,30
ESTOQUE DE SERVIÇOS	0,00	0,00
ESTOQUE DE ALMOXARIFADO	0,00	0,00
Total de Estoques	0,00	63.800,30

NOTA 4.4 – TRIBUTOS A RECUPERAR, COMPENSAR E PARCELAMENTOS TRIBUTÁRIOS

TRIBUTOS A RECUPERAR/COMPENSAR

São valores referentes a tributos já recolhidos e/ou retidos para os quais a empresa pretenda recuperar mediante compensação com tributos de mesma natureza.

Os créditos relativos a imposto de renda são oriundos de valores retidos na fonte sobre aplicações financeiras e antecipações mediante estimativa contábil ou balancete de redução.

Os créditos oriundos de Pis/Cofins referem-se à parcela ressarcível de saldo credor de Pis/Cofins, vinculado, principalmente, às retenções sofridas. O saldo do Pis/Cofins foi apresentado pelo valor original do crédito líquido da provisão para perdas.

Os demais créditos estão apresentados pelo valor do crédito original.

Tributos a Compensar	2019	2018
ISS A RECUPERAR	0,00	0,00
ICMS A RECUPERAR	0,00	0,00
PIS A RECUPERAR	0,00	0,00
IRRF S/ FAT. A RECUPERAR	0,00	0,00
PIS RETIDO S/ FAT. A RECUPERAR	0,00	0,00
INSS RETIDO S/ FAT. A RECUPERAR	0,00	0,00
CSLL RETIDO S/ FAT. A RECUPERAR	0,00	0,00
COFINS RETIDO S/ FAT. A RECUPERAR	0,00	0,00
IRPJ A COMPENSAR	0,00	0,00
CSLL A COMPENSAR	0,00	0,00
Total Tributos a Compensar e a Recuperar	0,00	0,00

NOTA 4.5 - DESPESAS ANTECIPADAS

Referem-se aos gastos seguros contratados, conforme apresentado a seguir.

	2019	2018
Seguros (1)	0,00	0,00
Total		

(1) Valores segurados conforme nota 14.

A amortização dos valores de despesas antecipadas é feita em parcelas mensais considerando o prazo de usufruto da despesa paga antecipadamente. Por questões de praticidade, a primeira parcela de amortização se inicia no mesmo mês em que foi realizada a aquisição do bem ou serviço, ou seja, não é feito o cálculo da apropriação “pró-rata-dia”. A adoção dessa sistemática deve-se ao fato de que a diferença que possa existir é considerada irrelevante e é automaticamente compensada no último mês da amortização daquele item.

A empresa não teve despesas antecipadas em 2018 e 2019.

NOTA 4.6 – ATIVO NÃO CIRCULANTE DISPONÍVEL PARA VENDA

Os itens das contas Investimento, Imobilizado e Intangível quando disponibilizado para venda são transferidos para esta conta e após efetivada a venda o saldo levado a resultado como custo das operações descontinuadas através da conta Resultado líquido das operações descontinuadas.

Enquanto o item estiver nesta conta o mesmo não sofre depreciação, amortização ou exaustão.

Se por ventura após a intenção de venda a empresa desistir de tal feito, o item volta à sua conta de origem e será depreciação, amortizado ou exaurido por todo o tempo que esteve na conta Resultado líquido das operações descontinuadas.

A empresa não possui nenhum item disponível para venda.

ATIVO NÃO CIRCULANTE DISPONÍVEL PARA VENDA	2019	2018
Investimento	0,00	0,00
Imobilizado	0,00	0,00
Intangível	0,00	0,00
Total	0,00	0,00

Itens que foram concluídas as vendas em 2019:

ATIVO NÃO CIRCULANTE DISPONÍVEL PARA VENDA	Custo	Valor de Venda	Ganho/Perda de Capital Societário
Investimento	0,00	0,00	0,00
Imobilizado	0,00	0,00	0,00
Intangível	0,00	0,00	0,00
Total	0,00	0,00	0,00

Cálculo do tributo sobre o Ganho de Capital:

ATIVO NÃO CIRCULANTE DISPONÍVEL PARA VENDA	Valor Fiscal	Valor de Venda	Ganho/Perda de Capital Fiscal
Investimento	0,00	0,00	0,00
Imobilizado	0,00	0,00	0,00
Intangível	0,00	0,00	0,00
Total	0,00	0,00	0,00

ATIVO NÃO CIRCULANTE DISPONÍVEL PARA VENDA	IRPJ	CSLL
Investimento	0,00	0,00
Imobilizado	0,00	0,00
Intangível	0,00	0,00
Total	0,00	0,00

NOTA 4.7 – ATIVO NÃO CIRCULANTE - INVESTIMENTOS

A empresa não possui ativos de investimentos.

NOTA 4.8 – ATIVO NÃO CIRCULANTE – IMOBILIZADO

Os bens imobilizados, adquiridos e postos em funcionamento no ano de 2018, foram incorporados ao patrimônio conforme plaquetas de identificação destinadas e taxas de depreciação pelo uso com base no conjunto de ativos da **GERAÇÃO COMÉRCIO E SERVIÇOS LTDA**, observando sempre as normas contábeis para isso.

Ao final de 2019, foram realizadas conferências internas utilizando as bases do sistema administrativo e contábil a fim de confrontar com os bens físicos, não sendo identificados novos bens para serem baixados.

Ao final de 2019 foram realizados teste de recuperabilidade comparando o valor contábil com o valor de mercado. Não houve indícios de perdas por *Impairment*.

IMOBILIZADO	2019	2018
-------------	------	------

Terrenos	141.000,00	141.000,00
Aquisição Instalações	86.485,94	86.485,91
Maquinas e Equipamentos	109.000,00	109.000,00
Equipamentos de Processamento – Hardware	1.067,80	1.067,80
Moveis e Utensílios	5.917,60	5.917,60
Outras Imobilizações	13.112,91	9.399,76
Total do Imobilizado	356.584,25	352.871,10

Depreciação Acumulada do Imobilizado	2019	2018
Depreciação Acum. Aquis. Instalações	28.367,36	19.718,77
Depreciação Acum. Aquis. Maquinas e Equipamentos	33.282,36	22.382,36
Depreciação Acum. Aquis. Hardware	1.067,80	321,56
Depreciação Acum. Aquis. Moveis e Utensílios	2.726,09	1.542,57
Depreciação Acum. Imobilizações em Curso	3.933,87	1.311,29
Total Depreciação Acumulada Imobilizado	69.377,48	45.276,55
Total – Ativo Não Circulante	287.206,77	311.307,70

NOTA 4.9 – ATIVO NÃO CIRCULANTE – INTANGÍVEL

A GERAÇÃO COMÉRCIO E SERVIÇOS LTDA não adquiriu bens intangíveis.

NOTA 4.10 – OBRIGAÇÕES SOCIAIS E TRABALHISTAS

A conta Obrigações Sociais e Trabalhistas inclui os detalhamentos abaixo. As férias dos empregados devem ser contabilizadas em obediência ao princípio de competência e os lançamentos são realizados na conta Férias e 13º salário a transcorrer. O montante para pagamento de remuneração de férias e dos encargos sociais incidentes sobre referida remuneração será debitado em conta de custos ou despesas operacionais. No período seguinte, a conta, classificada no passivo circulante, será debitada, até o limite lançado, pelos valores pagos a qualquer beneficiário cujas férias ali tenham sido incluídas. Caso não haja saldo suficiente na conta, o excedente será debitado diretamente a custos ou despesas operacionais. No final do exercício, deverá ser efetuada a reversão do saldo remanescente, se houver, e constituído novo lançamento. Ou, alternativamente, apenas complementando o valor (ou revertido parcialmente).

Obrigações Sociais e Trabalhista	2019	2018
SALARIOS E ORDENADOS A PAGAR	9.607,12	13.107,87
PRO-LABORE A PAGAR	888,22	849,06
CONTRIBUIÇÃO SINDICAL A PAGAR	0,00	463,76
RESCISAO DE CONTRATO A PAGAR	755,90	0,00
PENSAO ALIMENTICIA A PAGAR	0,00	0,00

EMPRESTIMO CONSIGNADO FUNCIONARIO	0,00	0,00
VALE TRANSPORTE A PAGAR	306,00	306,00
PROCESSOS TRABALHISTAS A PAGAR	0,00	0,00
OBRIGACOES PREVIDENCIARIAS	0,00	0,00
FGTS A RECOLHER	0,00	0,00
FÉRIAS E 13º SALÁRIO A TRANSCORRER	9.290,97	0,00
<u>Total Obrigações Sociais e Trabalhistas</u>	<u>20.848,21</u>	<u>14.726,69</u>

NOTA 4.11 – FORNECEDORES

Os Fornecedores são mensurados pelo valor de custo amortizado utilizando o método de juros efetivos.

O método de juros efetivos é utilizado para calcular o custo amortizado de um passivo financeiro e alocar sua despesa de juros pelo respectivo período. A taxa de juros efetiva é a taxa que desconta exatamente os fluxos de caixa futuros estimados (inclusive honorários e pontos pagos ou recebidos que constituem parte integrante da taxa de juros efetiva, custos da transação e outros prêmios ou descontos) ao longo da vida estimada do passivo financeiro ou, quando apropriado, por um período menor, para o reconhecimento inicial do valor contábil líquido.

A empresa adquire seus materiais com curtos prazos ou a vista por isto não houve relevância em fazer ajustes a Valor Presente em suas demonstrações contábeis. Conforme a Lei 11.638/2007 artigo 183 VIII.

Fornecedores	2019	2018
Fornecedores de Bens	34.668,25	59.099,47
Fornecedores de Serviços	7.094,72	6.839,72
<u>Total Fornecedores</u>	<u>41.762,97</u>	<u>65.939,19</u>

NOTA 4.12 – EMPRÉSTIMOS E FINANCIAMENTOS

Os empréstimos são inicialmente reconhecidos pelo valor da transação (ou seja, pelo valor recebido do banco, incluindo custos da transação) e subsequentemente demonstrados pelo custo amortizado.

As despesas com juros são reconhecidas com base no método de taxa de juros efetiva ao longo do prazo do empréstimo de tal forma que na data do vencimento o saldo contábil corresponde ao valor devido. Os juros são incluídos em despesas financeiras.

Os empréstimos são classificados como passivo circulante, a menos que a empresa tenha um direito incondicional de diferir a liquidação do passivo por, pelo menos, 12 meses após a data do balanço.

Empréstimos e Financiamentos	2019	2018
Passivo Circulante		
EMPRESTIMOS BANCARIOS	0,00	0,00
CONTA GARANTIDA	0,00	0,00
FINANCIAMENTO	0,00	3.713,15
EMPRESTIMO TERCEIROS	0,00	0,00
CONSÓRCIOS	0,00	0,00
<u>Total Empréstimos e Financiamentos</u>	<u>3.713,15</u>	<u>3.713,15</u>
Não Circulante		

EMPRESTIMOS BANCARIOS	0,00	0,00
FINANCIAMENTO/ LEASING	0,00	0,00
FINAME	0,00	0,00
PARCELAMENTOS	0,00	0,00
Total Empréstimos e Financiamentos	0,00	0,00

NOTA 4.13 – OBRIGAÇÕES TRIBUTÁRIAS

As obrigações Tributárias são compostas pelos tributos correntes e os tributos diferidos.

Tributos Correntes – Curto Prazo	2019	2018
ICMS	0,00	0,00
IPI	0,00	0,00
ISS	0,00	0,00
PIS	0,00	0,00
COFINS	0,00	0,00
IRPJ	0,00	0,00
CSLL	0,00	0,00
INSS A RECOLHER	92,28	2.506,57
FGTS A RECOLHER	1.738,53	3.331,08
DAS e Tributos do Simples Nacional	2.340,11	12.137,66
Total	4.170,92	17.975,31
Tributos Parcelados – Curto Prazo	2019	2018
PIS	0,00	0,00
COFINS	0,00	0,00
IRPJ	0,00	0,00
CSLL	0,00	0,00
Total	0,00	0,00

Tributos Diferidos – Longo Prazo	2019	2018
PIS	0,00	0,00
COFINS	0,00	0,00
IRPJ	0,00	0,00
CSLL	0,00	0,00
Total	0,00	0,00

RETENÇÕES DE IMPOSTOS E CONTRIBUIÇÕES	2019	2018
IRRF S/ SERVIÇOS TOMADOS	39,89	0,00
Total	39,89	0,00

NOTA 4.14 - PROVISÃO PARA CONTINGÊNCIA

A empresa figura como parte em ações judiciais de natureza tributária e trabalhista. Apoiada na opinião de seus advogados e consultores legais, a Administração acredita que o saldo da provisão para riscos cíveis, trabalhistas e tributários é nula. Por isso não há o reconhecimento de Provisões para Contingências.

Provisão para Contingência – Curto Prazo	2019	2018
---	-------------	-------------

PROVISÃO PARA CONTINGÊNCIA	0,00	0,00
Total	0,00	0,00

NOTA 4.15 – Capital Social

O Capital Social é composto por quotas.

Sócio FABIO SILVA	100%
-------------------	------

NOTA 4.16 – RESERVAS

A empresa possui Reserva de Capital e Reserva de Lucros no ano de 2019.

RESERVAS	2019	2018
RESERVAS DE LUCROS/SOBRA/SUPERAVITS	20.000,00	20.000,00
Total	20.000,00	20.000,00

As reservas de capital são constituídas com valores recebidos pela empresa e que não transitam pelo resultado, por não se referirem à entrega de bens ou serviços pela empresa. Respectivas reservas devem refletir, essencialmente, as contribuições feitas pelos quotistas que estejam diretamente relacionadas à formação ou ao incremento do capital social.

As reservas de lucros são as contas de reservas constituídas pela apropriação de lucros da empresa. Sendo sua constituição efetivada por proposta da administração.

NOTA 5 – DEMONSTRAÇÃO DO RESULTADO

NOTA 5.1 - RECONHECIMENTO DE RECEITAS

A receita é mensurada pelo valor justo da contrapartida recebida ou a receber, deduzida de quaisquer estimativas de devoluções, descontos comerciais e/ou bonificações concedidos ao comprador e outras deduções similares. A receita de vendas é reconhecida quando todas as seguintes condições forem satisfeitas:

- Houve a transferência do Risco substancial do produto vendido;
- O valor da receita pode ser mensurado com confiabilidade;
- É provável que os benefícios econômicos associados à transação fluirão para a Empresa; e
- Os custos incorridos ou a serem incorridos relacionados à transação podem ser mensurados com confiabilidade.

A receita é mensurada pelo valor justo da contrapartida recebida ou a receber, deduzida de quaisquer estimativas de devoluções, descontos comerciais e/ou bonificações concedidos ao comprador e outras deduções similares.

Foi calculada com base no CPC 30 – Receitas.

A reconciliação das vendas brutas para a receita líquida está demonstrada no quadro abaixo, a empresa é optante pelo Simples Nacional:

	2019	2018
RECEITA BRUTA DE VENDAS E SERVIÇOS	895.330,29	940.455,79

DEDUÇÃO DE VENDAS		
PIS	0,00	0,00
COFINS	0,00	0,00
ISS	0,00	0,00
CPRB	0,00	0,00
IPI	0,00	0,00
Descontos Concedidos e Abatimentos	1.030,34	0,00
<u>Total Líquido</u>	<u>894.299,95</u>	<u>940.455,7957</u>

NOTA 5.2 – CUSTOS DOS PRODUTOS VENDIDOS, DAS MERCADORIAS VENDIDAS E DOS SERVIÇOS PRESTADOS

5.2.1 – CUSTO DOS PRODUTOS VENDIDOS

A empresa efetua vendas de produtos. O custo dos produtos vendidos para o ano de 2019 inclui o seguinte detalhamento:

Custo	2019	2018
CUSTO DO PRODUTO VENDIDO	271.783,88	275.332,07
<u>Total</u>	<u>271.783,88</u>	<u>275.332,07</u>

NOTA 5.3 - DESPESAS

As despesas são reconhecidas pelo regime de competências e são compostas da seguinte forma:

Os valores empregados para Pessoal são custos da mão de obra de empresa e seus respectivos encargos e benefícios.

Despesas com gestores	2019	2018
Honorários da Diretoria	11.976,00	0,00
<u>Total Líquido</u>	<u>11.976,00</u>	<u>0,00</u>

Despesas com Pessoal	2019	2018
Salários e Ordenados	191.709,69	181.550,40
Horas Extras e Adicional Noturno	1.587,13	6.578,76
13º Salário Provisão	21.214,38	9.802,60
Férias	19.372,68	13.371,04
Outras Despesas	359,32	1.278,00
Alimentação	0,00	10.586,87
Exames Admissionais	163,50	185,00
Multa Rescisão (GRRF)	3.063,09	1.171,98
Descanso semanal remunerado	396,34	0,00
Plano de saúde	11.987,19	0,00
<u>Total Líquido</u>	<u>249.853,50</u>	<u>224.524,65</u>
Despesas Com Encargos Sociais	2019	2018

FGTS	11.099,25	10.685,33
Total de Despesas com Encargos Sociais	<u>11.099,25</u>	<u>10.685,33</u>

Despesas com Indenizações	2019	2018
Aviso prévio	3.329,40	0,00
Férias indenizadas	94,36	0,00
Decimo terceiro indenizado	93,76	0,00
<u>Total Líquido</u>	<u>3.517,52</u>	<u>0,00</u>

Despesas Alimentação trabalhador	2019	2018
Alimentação ao trabalhador	14.948,55	0,00
<u>Total Líquido</u>	<u>14.948,55</u>	<u>0,00</u>

Despesas com transportes empregados	2019	2018
Vale transporte	7.511,60	0,00
<u>Total Líquido</u>	<u>7.511,60</u>	<u>0,00</u>

Despesas Comerciais	2019	2018
Diárias/ estadias/ viagens	195,00	0,00
Lanches e refeições	2.705,87	0,00
<u>Total Líquido</u>	<u>2.900,87</u>	<u>0,00</u>

Despesas com serviços de terceiros	2019	2018
Frete e carretos	46.244,78	0,00
Honorários contábeis	9.747,50	0,00
Informática/ sistemas	3.568,74	0,00
Serviços de terceiros	14.202,08	0,00
Vigilância segurança	1.372,08	0,00
Processamento armazenamento ou hospedagem	236,52	0,00
Serviços técnicos	350,00	0,0
<u>Total Líquido</u>	<u>75.721,70</u>	<u>0,00</u>

Despesas com Localização e manutenção	2019	2018
Consertos	331,70	0,00
Outras despesas	12.179,89	0,00
Material de limpeza	1.112,91	0,00
Manutenção e conservação	750,00	0,00
Energia elétrica	11.844,05	0,00
<u>Total Líquido</u>	<u>26.218,50</u>	<u>0,00</u>

Despesas com expediente	2019	2018
Material de escritório	416,69	0,00
Uso e consumo	1.892,45	0,00
Cartório	124,68	0,00
EPI	123,10	0,00
Festas	315,00	0,00
Despesas de cozinha	900,15	0,00
Manutenção de equipamentos	2.094,43	0,00
Despesas c/ farmacia	109,18	0,00
Outras	0,00	0,00
<u>Total Líquido</u>	<u>5.975,68</u>	<u>0,00</u>

Despesas com utilização de maquinas e veículos	2019	2018
Aluguel de maquinas e veículos	30,00	0,00
Manutenção e consertos de veículos	2.359,00	0,00
Combustível	50,00	0,00
Pedágio / estacionamento	4,00	0,00
<u>Total Líquido</u>	<u>2.443,00</u>	<u>0,00</u>

Despesas com comunicação	2019	2018
Malotes e correspondência	1.094,46	0,00
Telefone	2.420,24	0,00
<u>Total Líquido</u>	<u>3.514,70</u>	<u>0,00</u>

Despesas com seguros	2019	2018
Seguros diversos	694,08	0,00
<u>Total Líquido</u>	<u>694,08</u>	<u>0,00</u>

Despesas com depreciação/bens de uso próprio	2019	2018
Depreciações	24.100,93	0,00
Bens permanentes de pequeno valor	645,00	0,00
<u>Total Líquido</u>	<u>24.745,93</u>	<u>0,00</u>

Outras Despesas administrativas	2019	2018
Internet	800,00	0,00
Outras	0,00	0,00
<u>Total Líquido</u>	<u>800,00</u>	<u>0,00</u>

Despesas Administrativas	2019	2018
Manutenção de Veículos	0,00	6.880,24
Aluguéis de bens Imóveis	0,00	0,00

Aluguéis de bens móveis	0,00	237,40
<u>Total Líquido</u>		<u>7.117,64</u>

Despesas Tributárias	2019	2018
IPTU	3.103,98	2.978,52
IPVA	0,00	0,00
Das simples nacional	80.868,37	0,00
<u>Total Líquido</u>	<u>83.972,35</u>	<u>2.978,52</u>

Despesas Com contribuições	2019	2018
Taxas Municipais	2.710,58	0,00
Taxas diversas	350,86	0,00
Outras	0,00	0,00
<u>Total Líquido</u>	<u>3.061,44</u>	<u>0,00</u>

Despesas financeiras com titulo de renda fixa	2019	2018
Tarifa bancaria	1.637,80	0,00
<u>Total Líquido</u>	<u>1.637,80</u>	<u>0,00</u>

Despesas por pagamento em atraso	2019	2018
Multa e juros s/ duplicatas	1,10	0,00
<u>Total Líquido</u>	<u>1,10</u>	<u>0,00</u>

Despesas impostos e contribuições	2019	2018
Imposto de Renda	4.678,29	0,00
<u>Total Líquido</u>	<u>4.678,29</u>	<u>0,00</u>

NOTA 5.4 – RESULTADO FINANCEIRO

O resultado financeiro é composto por:

- Variações Cambiais Ativas;
- Variações Cambiais Passivas;
- Juros e multas ativas e passivas;

A empresa obteve os seguintes resultados financeiros nos anos de 2018 e 2019.

	2019	2018
Receitas Financeiras	0,00	0,00
Variações Cambiais Ativas	0,00	0,00
Juros Aplicações	43,24	49,78

Total Receitas Financeiras	43,24	49,78
	2019	2018
Despesas Financeiras		
Juros por mora	0,00	0,00
Multa por mora	0,00	0,00
Variações Cambiais Passivas	0,00	0,00
Total Despesas Financeiras	0,00	0,00
Resultado Financeiro	43,24	-0,00

NOTA 5.5 – OUTRAS RECEITAS E DESPESAS

Outras Despesas	2019	2018
Despesas Patrimoniais	0,00	3.137,55
Total Líquido	0,00	2.137,55

NOTA 5.6 – OUTRAS RECEITAS, OUTRAS DESPESAS E RESULTADO DE OPERAÇÕES DESCONTINUADAS

As operações descontinuadas referem-se à vendas dos ativos não circulante tais como: Investimento, Imobilizado e Intangível. Porém a empresa não teve operações descontinuadas nos anos de 2018 e 2019.

	2019	2018
Receitas na Alienação de Participações Integrantes do Ativo Circulante ou do Ativo Realizável a Longo Prazo	0,00	0,00
Receitas de Alienações de Bens e Direitos do Ativo Não Circulante Investimentos, Imobilizado e Intangível	0,00	0,00
Ganhos de Capital por Variação Percentual em Participação Societária Avaliada pelo Patrimônio Líquido	0,00	0,00
(-) Valor Contábil de Participações Integrantes do Ativo Circulante ou do Ativo Realizável a Longo Prazo Alienadas	0,00	0,00
(-) Valor Contábil dos Bens e Direitos do Ativo Não Circulante Investimentos, Intangível e Imobilizado Alienados	0,00	0,00
(-) Perdas de Capital por Variação Percentual em Participação Societária Avaliada pelo Patrimônio Líquido	0,00	0,00
Receitas de Operações Descontinuadas	0,00	0,00
(-) Despesas de Operações Descontinuadas	0,00	0,00
Resultado das Operações Descontinuadas	0,00	0,00

NOTA 5.7 – TRIBUTOS SOBRE O LUCRO

A Empresa em 2019 foi tributada pelo Simples Nacional e em 2018 também. Por isso não houve necessidade da reelaboração dos impostos sobre o Lucro.

NOTA 6 - TRANSAÇÕES QUE NÃO AFETARAM O CAIXA

A Empresa não realizou transações que não afetam o caixa, provenientes de atividades de investimento e, portanto, não foram refletidas nas demonstrações de fluxo de caixa.

NOTA 7 – MUDANÇA DE TRIBUTAÇÃO

Não houve mudanças na tributação da Empresa do ano de 2018 para 2019.

Carta de Responsabilidade da Administração

Serra, 31 de dezembro de 2019

À

SW ASSESSORIA E CONTABILIDADE LTDA
A/C: MONICA PORTO PIRES

Prezados Senhores:

Declaramos para os devidos fins, como administrador e responsável legal da empresa GERAÇÃO COMÉRCIO E SERVIÇOS LTDA CNPJ 08.532.500/0001-86, que as informações relativas ao período-base 2019 fornecidas a Vossas Senhorias para escrituração e elaboração das demonstrações contábeis, obrigações acessórias, apuração de tributos e arquivos eletrônicos exigidos pela fiscalização federal, estadual, municipal, trabalhista e previdenciária são fidedignas.

Também declaramos:

- (a) que os controles internos adotados pela nossa empresa são de responsabilidade da administração e estão adequados ao tipo de atividade e volume de transações;
- (b) que não realizamos nenhum tipo de operação que possa ser considerada ilegal, frente à legislação vigente;
- (c) que todos os documentos e/ou informações que geramos e recebemos de nossos fornecedores, encaminhados para a elaboração da escrituração contábil e demais serviços contratados, estão revestidos de total idoneidade;
- (d) que os estoques registrados em conta própria foram por nós contados e levantados fisicamente e avaliados de acordo com a política de mensuração de estoque determinada pela empresa e perfazem a realidade do período encerrado em 2019;
- (e) que as informações registradas no sistema de gestão e controle interno, denominado (Sistema Phenix Maestro), são controladas e validadas com documentação suporte adequada, sendo de nossa inteira responsabilidade todo o conteúdo do banco de dados e arquivos eletrônicos gerados.
- (f) Também confirmamos que não houve:
 - (a) fraude envolvendo a administração ou empregados em cargos de responsabilidade ou confiança;
 - (b) fraude envolvendo terceiros que poderiam ter efeito material nas demonstrações contábeis;
 - (c) violação de leis, normas ou regulamentos cujos efeitos deveriam ser considerados para divulgação nas demonstrações contábeis, ou mesmo dar origem ao registro de provisão para contingências passivas.

Atenciosamente,

FABIO SILVA
CPF: 544.686.476-04

PROTOCOLO DE ASSINATURA(S)

O documento acima foi proposto para assinatura digital na plataforma Portal de Assinaturas Certisign. Para verificar as assinaturas clique no link: <https://www.portaldeassinaturas.com.br/Verificar/EC02-92B7-76E0-D6DD> ou vá até o site <https://www.portaldeassinaturas.com.br:443> e utilize o código abaixo para verificar se este documento é válido.

Código para verificação: EC02-92B7-76E0-D6DD



Hash do Documento

D66E052C2C62B171574FB4845863CDE5E3DBF37E7C3BC6EFC6AA5331AF0D51BE

O(s) nome(s) indicado(s) para assinatura, bem como seu(s) status em 29/05/2020 é(são) :

- ☒ Monica Fernanda Santos Porto Pires (CRC ES 016492/O) -
054.318.617-27 em 29/05/2020 22:15 UTC-03:00

Tipo: Certificado Digital



Geração Comércio e Serviços LTDA

Serra/ES - 17/09/2020

DECLARAÇÃO DE CÁLCULO DOS ÍNDICES FINANCEIROS

RAZÃO SOCIAL: GERAÇÃO COMERCIO E SERVIÇOS LTDA

CNPJ: 08.532.500/0001-86

ANO DE REFERÊNCIA: 2019

Ativo Circulante = R\$ 108.550,87

Realizável a Longo Prazo = R\$ 0,00

Passivo Circulante = R\$ 66.821,99

Passivo Não Circulante = R\$ 66.821,99

Ativo Total = R\$ 402.931,39

$ILG = \frac{\text{Ativo Circulante} + \text{Realizável a Longo Prazo}}{\text{Passivo Circulante} + \text{Exigível a Longo Prazo}}$ $\frac{108.550,87}{66.821,99} = 1,62$

$ILC = \frac{\text{Ativo Circulante}}{\text{Passivo Circulante}}$ $\frac{108.550,87}{66.821,99} = 1,62$

$ISG = \frac{\text{Ativo Total}}{\text{Passivo Circulante} + \text{Passivo Não Circulante}}$ $\frac{402.931,39}{66.821,99} = 6,03$

PL = R\$ 328.935,65 (Patrimônio Líquido)

Declaro para os devidos fins que as informações contidas acima foram extraídas do Balanço Patrimonial e Demonstrações Contábeis do último exercício social, já exigíveis na forma da lei, que comprove a boa situação financeira da empresa.

FABIO SILVA
544.888.478-04

Geração Comercio e Serviços LTDA - EPP
Fábio Silva

08.532.500/0001-86
GERAÇÃO COMÉRCIO E
SERVIÇOS LTDA - EPP
Rua: Rodrigo Tavares, nº 5000
Porto Dourado - Serra/ES
CEP: 29.170-304

CERTIDÃO SIMPLIFICADA

Certificamos que as informações abaixo constam dos documentos arquivados nesta Junta Comercial e são vigentes na data da sua expedição.

Nome Empresarial GERACAO COMERCIO E SERVICOS LTDA EPP Natureza Jurídica SOCIEDADE EMPRESÁRIA LIMITADA				
Número de Identificação do Registro de Empresas - NIRE(sede) 32201904531	CNPJ 08.532.500/0001-86	Data de Arquivamento do Ato Constitutivo 12/12/2006	Data de Início de Atividade 12/12/2006	
Endereço Completo (Logradouro, Nº e Complemento, Bairro, Cidade, UF, CEP) RUA RODRIGO TAVARES, 5000, SERRA DOURADA II, SERRA, ES, 29.171-242				
Objeto Social COMERCIO VAREJISTA DE MAQUINAS E FERRAMENTAS, MÓVEIS DOMÉSTICOS E ESCOLARES PARA ESCRITÓRIO, COMERCIO VAREJISTA DE EQUIPAMENTOS INDUSTRIAIS, MATERIAIS E EQUIPAMENTOS DE COMBATE A INCÊNDIOS, FERRAGENS, PRODUTOS METALÚRGICOS, ARTIGOS DE CUTELARIA, BOMBAS E COMPRESSORES, MATERIAL DE CONSTRUÇÃO, PRÉMOLDADOS E ACABAMENTOS, PEÇAS PARA VEÍCULOS LEVES, PESADOS E TRATORES, MAQUINAS E APARELHOS, PEÇAS, ACESSÓRIOS E EQUIPAMENTOS PARA O USO AGROPECUÁRIO, APARELHOS DE USO DOMÉSTICO, PEÇAS, ACESSÓRIOS E APARELHOS PARA TELEFONIA, PRODUTOS, MATERIAIS E EQUIPAMENTOS PARA NÁUTICOS, CAÇA E PESCA, MATERIAL E EQUIPAMENTO PARA REFRIGERAÇÃO, MATERIAL E EQUIPAMENTOS PARA COZINHA INDUSTRIAL, COMERCIO DE MOVEIS E ELETRODOMÉSTICOS, UTENSÍLIO DE COPA E COZINHA, CINE, FOTO E SOM, ELETROELETRÔNICOS E COMERCIO DE SOLVENTES PARA CRIA, RECREIA, ABATE E PESQUISA, COMÉRCIO VAREJISTA MOBILIÁRIO E EQUIPAMENTOS EM AÇO INOXIDÁVEL DE USO PROFISSIONAL, INDUSTRIAL E COMERCIAL, COMERCIO DE PRODUTOS NÃO ESPECIFICADOS ANTERIORMENTE. MANUTENÇÃO E RECARGA DE EQUIPAMENTOS DE COMBATE A INCÊNDIO, INSTALAÇÃO E MANUTENÇÃO DE MAQUINAS E EQUIPAMENTOS, CALDEIRARIA E USINAGEM, CONFEÇÃO E ARREFECIMENTO, AUTOMAÇÃO, REPARO E MANUTENÇÃO PREDIAL, OBRAS CIVIS, MANUTENÇÃO E INSTALAÇÃO ELÉTRICA PREDIAL, INDUSTRIAL, MANUTENÇÃO E LOCAÇÃO DE EQUIPAMENTOS INFORMÁTICA, COPIADORAS, MAQUINAS E EQUIPAMENTOS PROFISSIONAIS, COMUNICAÇÃO, SERVIÇOS DE MARCENARIA, SERRALHERIA, VIDRAÇARIA, FORROS E DIVISÓRIAS, REPARO DE VEÍCULOS, EQUIPAMENTOS PROFISSIONAIS, ELETROELETRÔNICOS, ELETRODOMÉSTICOS E DE INFORMÁTICA, REDE E CABEAMENTO ESTRUTURADO, ESTUFAS AGRÍCOLAS, IRRIGAÇÃO E DRENAGEM, DIGITALIZAÇÃO, ARQUIVAMENTO, GUARDA E TRANSPORTE DE DOCUMENTOS, MONTAGEM DE STANDS, CONFEÇÃO E MANUTENÇÃO DE EMBARCAÇÕES, DEPÓSITOS E GUARDA DE BENS E MERCADORIAS DIVERSAS, IMPLANTAÇÃO DE SISTEMAS DE SEGURANÇA, CONTROLE DE ACESSO E IDENTIFICAÇÃO PESSOAL. MANUTENÇÃO E INSTALAÇÃO DE EQUIPAMENTOS DE REFRIGERAÇÃO COMERCIAIS E INDUSTRIAIS. INSTALAÇÕES ELÉTRICAS COMERCIAIS E INDUSTRIAIS, AUTOMATIZAÇÃO, MANUTENÇÃO E MONTAGEM INDUSTRIAL, PRESTAÇÃO DE SERVIÇOS NÃO ESPECIFICADOS ANTERIORMENTE.				
Capital Social: R\$80.000,00 (OITENTA MIL REAIS) Capital Integralizado: R\$80.000,00 (OITENTA MIL REAIS)		Microempresa ou Empresa de Pequeno Porte (lei complementar nº123/2006): Empresa de pequeno porte	Prazo INDETERMINADO	
Último Arquivamento Data: 02/05/17 Número: 32201904531 Ato: ALTERAÇÃO Evento(s): TRANSFORMACAO			Situação REGISTRO ATIVO Status XXXXXXXXXXXX	
Sócios/Participação no Capital/Espécie de Sócio/Administrador/Término do Mandato				
Nome/CPF ou CNPJ	Participação no capital(R\$)	Espécie de Sócio	Administrador	Término do Mandato
WELLINGTON RIBEIRO RECLA 017.163.267-29	64.000,00	SOCIO		XXXXXXXXXX
FABIO SILVA 544.686.476-04	16.000,00	SOCIO	ADMINISTRADOR	XXXXXXXXXX

HORA DA EXPEDIÇÃO: 14:09:57

CÓDIGO DE CONTROLE: 0960BF3691C2A665

A autenticidade do presente documento, bem como o arquivo de forma eletrônica podem ser verificados no endereço www.jucees.es.gov.br/certidaoweb

Vitória - ES, 08 de SETEMBRO de 2020

Paulo Cezar Juffo
SECRETÁRIO-GERAL

Documento Assinado por meio digital, conforme MP 2200-2 de 24/08/2001, que institui a Infra-Estrutura de Chaves Públicas Brasileira - ICP Brasil, em vigor consoante E.C nº32 de 11/09/2001 - Art.2º.

Art 1º . Fica instituída a Infra-Estrutura de Chaves Públicas Brasileira - ICP Brasil, para garantir autenticidade, integridade e validade jurídica de documentos em forma eletrônica, das aplicações de suporte e das aplicações habilitadas que utilizem certificados digitais, bem como a realização de transações eletrônicas seguras.



Presidência da República
Secretaria da Micro e Pequena Empresa
Secretaria de Racionalização e Simplificação
Departamento de Registro Empresarial e Integração

31/03/17
Ret. 0210517

Nº DO PROTOCOLO (Uso da Junta)

17/546072-8

Matrícula(da sede ou da filial
quando a sede for em outra UF)

32600071924

CÓDIGO DA
NATUREZA
JURÍDICA

2305

Nº DE MATRÍCULA DO AGENTE
AUXILIAR DO COMÉRCIO



1 - REQUERIMENTO

Ret. 1910917 Ret. 2010917

ILMº SR. PRESIDENTE DA JUNTA COMERCIAL

Número da viabilidade:
DBE Receita Federal:

NOME: F. SILVA - GERACAO COMERCIO E SERVICOS EIRELI - EPP

Requer a V. Sª o deferimento do seguinte ato.

Nº DE VIAS	CÓD. ATO	CÓD. EVENTO	QTD	DESCRIÇÃO DO ATO/EVENTO
0	002			ALTERAÇÃO
		046	1	TRANSFORMAÇÃO

SERRA
22/03/2017

Representante Legal da Empresa /Agente Auxiliar do Comércio:

Nome: ANDRÉIA SIMÕES PEREIRA LACERDA

Assinatura:

Telefone de contato: 27 3281-3935

Andréia Simões R. Lacerda

Tec Contábil / Administradora

CRC-ES/0173840-2

andrea.simoes@bol.com.br

Cell: (11) 9999-9436

2 - USO DA JUNTA COMERCIAL

☐ DECISÃO SINGULAR

☐ DECISÃO COLEGIADA

Nome(s) Empresarial(ais) igual(ais) ou semelhante(s)

☐ SIM

☐ SIM

Processo em ordem.
À decisão.

☐ NÃO

Processo EM EXIGÊNCIA NÃO devolvido no
prazo de 30 dias será considerado como novo
pedido de arquivamento. Não será sujeito à nova
cobrança de preço público. Não art. 40 § 2º e 1º
Responsável

DECISÃO SINGULAR 3º da Lei 5.934, de 10/11/94. Data

Responsável

Responsável

☒ Processo em exigência
(Vide despacho em folha anexa)

☒ Processo deferido. Publique-se e

☐ Processo indeferido.

2º Exigência

3º Exigência

4º Exigência

5º Exigência

20/04/17

25/04/17

02.05.17

Uelton Santos Silva
Analista de Registro Empresarial

Data

Responsável

DECISÃO COLEGIADA

☐ Processo em exigência
(Vide despacho em folha anexa)

☐ Processo deferido. Publique-se

☐ Processo indeferido.

2º Exigência

3º Exigência

4º Exigência

5º Exigência

Data

GERAÇÃO COMERCIO E SERVIÇOS
LTDA

PAULO CEZAR JUFFO
SECRETARIO-GERAL

Vogal

OBSERVAÇÕES:

Junta Comercial do Estado do Espírito Santo

Certifico o Registro em 03/05/2017

Arquivamento de 02/05/2017 Protocolo 175460728 de 02/05/2017

Nome da empresa GERAÇÃO COMERCIO E SERVIÇOS LTDA NIRE 32201904531

Este documento pode ser verificado em <http://regin.jucees.es.gov.br/tax.juntaes/TELAVALIDADOCS.aspx>

Chancela 197522554513605

Esta cópia foi autenticada digitalmente e assinada em 03/05/2017

por Paulo Cezar Juffo - Secretário Geral

03/05/2017





REPÚBLICA FEDERATIVA DO BRASIL

CADASTRO NACIONAL DA PESSOA JURÍDICA - CNPJ

DOCUMENTO BÁSICO DE ENTRADA DO CNPJ

A análise e o deferimento deste documento serão efetuados pelo seguinte órgão:

- Junta Comercial do Estado do Espírito Santo

CÓDIGO DE ACESSO
ES.97.85.76.67 - 08.532.500.000.186

01. IDENTIFICAÇÃO

NOME EMPRESARIAL (firma ou denominação)
GERACAO COMERCIO E SERVICOS LTDA

Nº DE INSCRIÇÃO NO CNPJ
08.532.500/0001-86

02. MOTIVO DO PREENCHIMENTO

RELAÇÃO DOS EVENTOS SOLICITADOS / DATA DO EVENTO

220 Alteração do nome empresarial (firma ou denominação)
225 Alteração da natureza jurídica
222 Enquadramento/Reenquadramento/Desenquadramento de ME/EPP
Quadro de Sócios e Administradores - QSA

03/05/17

Anuska Rocha Oliveira Nicchio
Técnica de Registro
Empresarial - JUCEES

03. DOCUMENTOS APRESENTADOS

☒ FCPJ

☒ QSA

04. IDENTIFICAÇÃO DO PREPOSTO

NOME DO PREPOSTO

CPF DO PREPOSTO

05. IDENTIFICAÇÃO DO REPRESENTANTE DA PESSOA JURÍDICA

☒ Responsável

☐ Preposto

NOME
FABIO SILVA

CPF
544.686.476-04

LOCAL E DATA

ASSINATURA (com firma reconhecida)

06. RECONHECIMENTO DE FIRMA

IDENTIFICAÇÃO DO CARTÓRIO

07. RECIBO DE ENTREGA

CARIMBO COM DATA E ASSINATURA DO FUNCIONÁRIO DA UNIDADE
CADASTRADORA

Aprovado pela Instrução Normativa RFB nº 1.634, de 08 de maio de 2016

ALTERAÇÃO CONTRATUAL N.º 05 DE TRANSFORMAÇÃO EM SOCIEDADE LTDA

F. SILVA GERAÇÃO COMÉRCIO E SERVIÇOS EIRELI - ME

FABIO SILVA, brasileiro, divorciado, empresário, residente e domiciliado à Rua Rio Grande do Norte nº 86, Praia Grande, Fundão-ES, CEP: 29.187-000; portador da carteira de identidade nº 701.961-SPTC/ES e no CPF sob nº 544.686.476-04, nascido em 07/09/1965, natural de Aimorés-MG, filho de Carli Jose Silva e Maria de Lourdes Silva, titular da empresa Individual de Responsabilidade Limitada "F. SILVA GERAÇÃO COMÉRCIO E SERVIÇOS EIRELI - ME", inscrita no CNPJ sob nº 08.532.500/0001-86 e na JUCEES/ES em 12/12/2006 sob nº 32600071924, sediada à para Rua Rodrigo Tavares, nº 5000, Serra Dourada II, Serra-ES, CEP 29.171-242; resolve na forma abaixo, transformar seu registro de EIRELI em Sociedade Empresária Limitada, uma vez que admitiu o sócio:

CLÁUSULA PRIMEIRA – Fica admitido como sócio **WELLINGTON RIBEIRO RECLA**, brasileiro, casado com regime parcial de bens, empresário, residente e domiciliado à Rua Arariba nº 86, Residencial Centro da Serra - Serra – ES, CEP: 29.179-020, portador da C.I nº 1.009.785 SSP/ES e CPF nº 017.163.267-29, nascido em 23/07/1971, filho de Afonso Recla e Maria Madalena Ribeiro.

CLÁUSULA SEGUNDA – Fica Transformada esta Empresa Individual de Responsabilidade Limitada – EIRELI em Sociedade Limitada, passando a denominação social a ser "GERAÇÃO COMÉRCIO E SERVIÇOS LTDA", com sub-rogação de todos os direitos e obrigações pertinentes.

CLÁUSULA TERCEIRA – O acervo desta EIRELI, no valor de R\$ R\$ 80.000,00 (Oitenta mil reais), passa a constituir o capital da Sociedade Limitada.

Para tanto, firma em ato contínuo o Contrato Social.

CONTRATO SOCIAL POR TRANSFORMAÇÃO DE EIRELI EM SOCIEDADE LTDA

FABIO SILVA, brasileiro, divorciado, empresário, residente e domiciliado à Rua Rio Grande do Norte nº 86, Praia Grande, Fundão-ES, CEP: 29.187-000; portador da carteira de identidade nº 701.961-SPTC/ES e no CPF sob nº 544.686.476-04, nascido em 07/09/1965, natural de Aimorés-MG, filho de Carli Jose Silva e Maria de Lourdes Silva e

WELLINGTON RIBEIRO RECLA, brasileiro, casado com regime parcial de bens, empresário, residente e domiciliado à Rua Arariba nº 86, Residencial Centro da Serra - Serra – ES, CEP: 29.179-020, portador da C.I nº 1.009.785 SSP/ES e CPF nº 017.163.267-29, nascido em 23/07/1971, filho de Afonso Recla e Maria Madalena Ribeiro, constituem uma sociedade limitada, mediante as seguintes cláusulas:

CLÁUSULA PRIMEIRA – A sociedade girará sob o nome empresarial "GERAÇÃO COMÉRCIO E SERVIÇOS LTDA" e terá sede na Rua Rodrigo Tavares, nº 5000, Serra Dourada II, Serra-ES, CEP 29.171-242.

CLÁUSULA SEGUNDA - O capital será de R\$ 80.000,00 (Oitenta mil reais), divididos em 80.000,00 (Oitenta mil) quotas do valor nominal de R\$ 1,00 (um real) cada uma, totalmente integralizado em moeda corrente Nacional, assim distribuído:

a) **FABIO SILVA** com 16.000 (dezesesseis mil) quotas, totalizando R\$ 16.000,00 (dezesesseis mil reais);

b) **WELLINGTON RIBEIRO RECLA** com 64.000 (sessenta e quatro mil) quotas, totalizando R\$ 64.000,00 (sessenta e quatro mil reais).

1

W *R*

Junta Comercial do Estado do Espírito Santo

Certifico o Registro em 03/05/2017

Arquivamento de 02/05/2017 Protocolo 175460728 de 02/05/2017

Nome da empresa GERAÇÃO COMERCIO E SERVIÇOS LTDA NIRE 32201904531

Este documento pode ser verificado em <http://regin.jucees.es.gov.br/tax.juntaes/TELAVALIDADOCS.aspx>

Chancela 197522554513605

Esta cópia foi autenticada digitalmente e assinada em 03/05/2017

por Paulo Cezar Juffo - Secretário Geral

03/05/2017



ALTERAÇÃO CONTRATUAL N.º 05 DE TRANSFORMAÇÃO EM SOCIEDADE LTDA

F. SILVA GERAÇÃO COMÉRCIO E SERVIÇOS EIRELI - ME

CLÁUSULA TERCEIRA – O objeto será:

Comércio varejista de máquinas e ferramentas, móveis domésticos e escolares para escritório, comércio varejista de equipamentos industriais, materiais e equipamentos de combate a incêndios, ferragens, produtos metalúrgicos, artigos de cutelaria, bombas e compressores, material de construção, pré-moldados e acabamentos, peças para veículos leves, pesados e tratores, máquinas e aparelhos, peças, acessórios e equipamentos para o uso agropecuário, aparelhos de uso doméstico, peças, acessórios e aparelhos para telefonia, produtos, materiais e equipamentos para náuticos, caça e pesca, material e equipamento para refrigeração, material e equipamentos para cozinha industrial, comércio de móveis e eletrodomésticos, utensílio de copa e cozinha, cine, foto e som, eletroeletrônicos e comércio de solventes para cria, recria, abate e pesquisa, comércio varejista mobiliário e equipamentos em aço inoxidável de uso profissional, industrial e comercial, comércio de produtos não especificados anteriormente. manutenção e recarga de equipamentos de combate a incêndio, instalação e manutenção de máquinas e equipamentos, caldeiraria e usinagem, confecção e arrefecimento, automação, reparo e manutenção predial, obras civis, manutenção e instalação elétrica predial, industrial, manutenção e locação de equipamentos informática, copiadoras, máquinas e equipamentos profissionais, comunicação, serviços de marcenaria, serralheria, vidraçaria, forros e divisórias, reparo de veículos, equipamentos profissionais, eletroeletrônicos, eletrodomésticos e de informática, rede e cabeamento estruturado, estufas agrícolas, irrigação e drenagem, digitalização, arquivamento, guarda e transporte de documentos, montagem de stands, confecção e manutenção de embarcações, depósitos e guarda de bens e mercadorias diversas, implantação de sistemas de segurança, controle de acesso e identificação pessoal. Manutenção e instalação de equipamentos de refrigeração comerciais e industriais. Instalações elétricas comerciais e industriais, automatização, manutenção e montagem industrial, prestação de serviços não especificados anteriormente.

CLÁUSULA QUARTA – A sociedade iniciou suas atividades em 12 de dezembro de 2006 e seu prazo de duração é indeterminado.

CLÁUSULA QUINTA – As quotas são indivisíveis e não poderão ser cedidas ou transferidas a terceiros sem o consentimento do outro sócio, a quem fica assegurado, em igualdade de condições e preço direito de preferência para a sua aquisição se postas à venda, formalizando, se realizada a cessão delas, a alteração contratual pertinente. (art. 1.056, art. 1.057, CC/2002)

CLÁUSULA SEXTA – A responsabilidade de cada sócio é restrita ao valor de suas quotas, mas todos respondem solidariamente pela integralização do capital social. (art. 1.052, CC/2002)

CLÁUSULA SÉTIMA – A administração da sociedade caberá ISOLADAMENTE ao sócio FABIO SILVA com os poderes e atribuições de representação ativa e passiva na sociedade, judicial e extrajudicialmente, podendo praticar todos os atos compreendidos no objeto social, sempre de interesse da sociedade, autorizado o uso do nome empresarial, vedado, no entanto, fazê-lo em atividades estranhas ao interesse social ou assumir obrigações seja em favor de qualquer dos quotistas ou de terceiros, bem como onerar ou alienar bens imóveis da sociedade, sem autorização do(s) outro(s) sócio(s).

Parágrafo único. No exercício da administração, o administrador terá direito a uma retirada mensal a título de pro labore, cujo valor será definido de comum acordo entre os sócios.

CLÁUSULA OITAVA – Ao término de cada exercício social, em 31 de dezembro, o administrador prestará contas justificadas de sua administração, procedendo à elaboração do inventário, do balanço patrimonial e do balanço de resultado econômico, cabendo aos sócios, na proporção de suas quotas, os lucros ou perdas apurados.

2



Junta Comercial do Estado do Espírito Santo

Certifico o Registro em 03/05/2017

Arquivamento de 02/05/2017 Protocolo 175460728 de 02/05/2017

Nome da empresa GERAÇÃO COMERCIO E SERVIÇOS LTDA NIRE 32201904531

Este documento pode ser verificado em <http://regin.jucees.es.gov.br/tax.juntaes/TELAVALIDADOCS.aspx>

Chancela 197522554513605

Esta cópia foi autenticada digitalmente e assinada em 03/05/2017

por Paulo Cezar Juffo - Secretário Geral

03/05/2017



ALTERAÇÃO CONTRATUAL N.º 05 DE TRANSFORMAÇÃO EM SOCIEDADE LTDA

F. SILVA GERAÇÃO COMÉRCIO E SERVIÇOS EIRELI - ME

CLÁUSULA NONA – Nos quatro meses seguintes ao término do exercício social, os sócios deliberarão sobre as contas e designarão administrador (es) quando for o caso. (arts. 1.071 e 1.072, § 2º e art. 1.078, CC/2002)

CLÁUSULA DÉCIMA – A sociedade poderá a qualquer tempo, abrir ou fechar filial ou outra dependência, mediante alteração contratual assinada por todos os sócios.

CLÁUSULA DÉCIMA PRIMEIRA – Os sócios poderão de comum acordo, fixar uma retirada mensal, a título de "pro labore", observadas as disposições regulamentares pertinentes.

CLÁUSULA DÉCIMA SEGUNDA – Falecendo ou interditado qualquer sócio, a sociedade continuará suas atividades com os herdeiros, sucessores e o incapaz. Não sendo possível ou inexistindo interesse destes ou do(s) sócio(s) remanescente(s), o valor de seus haveres será apurado e liquidado com base na situação patrimonial da sociedade, à data da resolução, verificada em balanço especialmente levantado. 23 Parágrafo único - O mesmo procedimento será adotado em outros casos em que a sociedade se resolva em relação a seu sócio. (art. 1.028 e art. 1.031, CC/2002)

CLÁUSULA DÉCIMA TERCEIRA – O Administrador declara, sob as penas da lei, de que não está impedido de exercer a administração da sociedade, por lei especial, ou em virtude de condenação criminal, ou por se encontrar sob os efeitos dela, a pena que vede, ainda que temporariamente, o acesso a cargos públicos; ou por crime falimentar, de prevaricação, peita ou suborno, concussão, peculato, ou contra a economia popular, contra o sistema financeiro nacional, contra normas de defesa da concorrência, contra as relações de consumo, fé pública, ou a propriedade. (art. 1.011, § 1º, CC/2002)

CLÁUSULA DÉCIMA QUARTA – Fica eleito o foro de **SERRA** para o exercício e o cumprimento dos direitos e obrigações resultantes deste contrato. E por estarem assim justos e contratados assinam o presente instrumento em via única.

Serra-ES, 22 de março de 2017.

Fabio Silva
FABIO SILVA

Wellington Ribeiro Recla
WELLINGTON RIBEIRO RECLA

R. FIRMA

CARTÓRIO ANT: MARIA

Cartório de Registro Civil e Tabelionato do Distrito de Carapina
Franco de Anta Maria, João Soares Fernandes Tabelião e Oficial
Av. Central, 1563 - P. R. Laranjeiras - Serra - ES - CEP: 27110-130 - Tel (27) 3281-6924 - Telefax (27) 3328-1898

Reconheço por semelhança a firma: WELLINGTON RIBEIRO RECLA

Serra-ES, 27 de abril de 2017 / 17:01:49. Em Teste da verdade.
João Soares Fernandes - Oficial
Selo: 024547.B201702.08548 - consulte autenticidade em www.tjes.jus.br
Emolumentos: R\$ 4,99 Encargos: R\$ 1,25 Total: R\$ 6,24

CARTÓRIO DE REGISTRO CIVIL E TABELIONATO
DO DISTRITO DE CARAPINA - SERRA - ES

Av. Central, 1563
P. R. Laranjeiras - Serra - ES
Tels.: 3281-6924 / 3328-1898

3

Junta Comercial do Estado do Espírito Santo

Certifico o Registro em 03/05/2017

Arquivamento de 02/05/2017 Protocolo 175460728 de 02/05/2017

Nome da empresa GERAÇÃO COMERCIO E SERVIÇOS LTDA NIRE 32201904531

Este documento pode ser verificado em <http://regin.jucees.es.gov.br/tax.juntaes/TELAVALIDADOCS.aspx>

Chancela 197522554513605

Esta cópia foi autenticada digitalmente e assinada em 03/05/2017

por Paulo Cezar Juffo - Secretário Geral

03/05/2017





JUNTA COMERCIAL DO EST. ESP. SANTO
CERTIFICO O REGISTRO EM: 02/05/2017 SOB Nº: 32201904531
Protocolo: 17/546072-8, DE 31/03/2017

GERAÇÃO COMERCIO E SERVIÇOS
LTDA

PAULO CEZAR JUFFO
SECRETARIO-GERAL

[Handwritten signature]



Junta Comercial do Estado do Espírito Santo

03/05/2017

Certifico o Registro em 03/05/2017

Arquivamento de 02/05/2017 Protocolo 175460728 de 02/05/2017

Nome da empresa GERAÇÃO COMERCIO E SERVIÇOS LTDA NIRE 32201904531

Este documento pode ser verificado em <http://regin.jucees.es.gov.br/tax.juntaes/TELAVALIDADOCS.aspx>

Chancela 197522554513605

Esta cópia foi autenticada digitalmente e assinada em 03/05/2017

por Paulo Cezar Juffo - Secretário Geral

REPÚBLICA FEDERATIVA DO BRASIL
MINISTÉRIO DA INFRAESTRUTURA
DEPARTAMENTO NACIONAL DE TRÂNSITO
CARTEIRA NACIONAL DE HABILITAÇÃO

NOME
FABIO SILVA

DOC. IDENTIDADE / ÓRG. EMISSOR / UF
701961 SSP ES

CPF
544.686.476-04

DATA NASCIMENTO
07/09/1965

FILIAÇÃO
CARLI JOSE SILVA
MARIA DE LURDES SILVA

PERMISSÃO
ACC
CAT. HAB.
AB

Nº REGISTRO
01176332244

VALIDADE
17/12/2024

1ª HABILITAÇÃO
18/01/1985

OBSERVAÇÕES
A

ASSINATURA DO PORTADOR
Fabio Silva

LOCAL
VITORIA, ES

DATA EMISSÃO
23/12/2019

Assinatura do Emissor
Givaldo Vieira da Silva
Givaldo Vieira da Silva
Diretor Geral - Detran ES
ASSINATURA DO EMISSOR

95631873106
88358230187

ESPIRITO SANTO

DENATRAM **CONTRAN**

VÁLIDA EM TODO O TERRITÓRIO NACIONAL
1930787596

PROIBIDO PLASTIFICAR
1930787596

DECLARAÇÃO

A empresa Geração Comercio e Serviços Ltda, inscrita no C.N.P.J sob o nº 08.532.500/0001-86, com sede na Rua Rodrigo Tavares, 5000, Porto Dourado, Serra – ES – CEP: 29.170-304, por intermédio de seu representante legal, o Sr Fabio Silva, portador (a) da Carteira de Identidade nº 701.961 SSP ES e inscrito no C.P.F. sob o nº 544.686.476-04, DECLARA, sob as penalidades da lei, que se enquadra como Microempresa nos termos do art. 3º da Lei Complementar n.º 123 de 14 de dezembro de 2006, estando apta a usufruir dos benefícios e vantagens legalmente instituídas por não se enquadrar em nenhuma das vedações legais impostas pelo § 4º do art. 3º da Lei Complementar n.º 123 de 14 de dezembro de 2006. Declaro, para fins da LC 123/2006 e suas alterações, sob as penalidades desta, ser:

Declara também que não se enquadra em nenhum dos incisos previstos no parágrafo 4º do Artigo 3º da Lei Complementar n.º 123 de 14 de dezembro de 2006.

() MICROEMPRESA – Receita bruta anual igual ou inferior a R\$ 360.000,00 e estando apta a fruir os benefícios e vantagens legalmente instituídas por não se enquadrar em nenhuma das vedações legais impostas pelo § 4º do art. 3º da Lei Complementar nº 123/06.

(X) EMPRESA DE PEQUENO PORTE – Receita bruta anual superior a R\$ 360.000,00 e igual ou inferior a R\$ 3.600.000,00, estando apta a fruir os benefícios e vantagens legalmente instituídas por não se enquadrar em nenhuma das vedações legais impostas pelo § 4º do art. 3º da Lei Complementar nº 123/06

Geração Comercio e Serviços LTDA - EPP

SW CONTABILIDADE



Presidência da República
Secretaria da Micro e Pequena Empresa
Secretaria de Racionalização e Simplificação
Departamento de Registro Empresarial e Integração

31/03/17

Nº DO PROTOCOLO (Uso da Junta)

17/546067-1

Matrícula(da sede ou da filial
quando a sede for em outra UF)

CÓDIGO DA
NATUREZA
JURÍDICA

Nº DE MATRÍCULA DO AGENTE
AUXILIAR DO COMÉRCIO

32600071924

2305



1 - REQUERIMENTO

ILMº SR. PRESIDENTE DA JUNTA COMERCIAL

Número da viabilidade:
DBE Receita Federal:

NOME: F. SILVA - GERACAO COMERCIO E SERVICOS EIRELI - EPP

Requer a V. Sª o deferimento do seguinte ato.

Nº DE VIAS	CÓD. ATO	CÓD. EVENTO	QTD	DESCRIÇÃO DO ATO/EVENTO
0	316			ENQUADRAMENTO DE EMPRESA DE PEQUENO PORTE
		316	1	ENQUADRAMENTO DE EMPRESA DE PEQUENO PORTE

SERRA

22/03/2017

Representante Legal da Empresa / Agente Auxiliar do Comércio

Nome: ANDRÉIA SIMÕES PEREIRA LACERDA

Assinatura:

Telefone de contato: 27 3281-3935

Tec. Contábil / Administradora

CRC-ES/017384/O-2

Endereço: Rua dos Senhores, 100 - Centro - Vitória - ES

Cel: (27) 99693-0476

2 - USO DA JUNTA COMERCIAL

☐ DECISÃO SINGULAR

☐ DECISÃO COLEGIADA

Nome(s) Empresarial(ais) igual(ais) ou semelhante(s)

☐ SIM

☐ SIM

Processo em ordem.

A decisão.

☐ NÃO

☐ NÃO

Data

Responsável

DECISÃO SINGULAR

☒ Processo em exigência
(Vide despacho em folha anexa)

☒ Processo deferido. Publique-se e

☐ Processo indeferido.

2º Exigência

3º Exigência

4º Exigência

5º Exigência

Data

Responsável

DECISÃO COLEGIADA

☐ Processo em exigência
(Vide despacho em folha anexa)

☐ Processo deferido. Publique-se e

☐ Processo indeferido.

2º Exigência

3º Exigência

4º Exigência

5º Exigência

Data

Vogal



JUNTA COMERCIAL DO EST. ESP. SANTO

CERTIFICADO DE REGISTRO EM: 02/05/2017 SOB Nº: 20175460671

Protocolo: 17/546067-1, DE 31/03/2017

Empresa: 32 2 0190453 1
GERAÇÃO COMERCIO E SERVIÇOS
LTDA EPP

PAULO CEZAR JUFFO
SECRETÁRIO-GERAL

Presidente da

OBSERVAÇÕES:

Junta Comercial do Estado do Espírito Santo

Certifico o Registro em 03/05/2017

Arquivamento de 02/05/2017 Protocolo 175460671 de 02/05/2017

Nome da empresa GERAÇÃO COMERCIO E SERVIÇOS LTDA NIRE 32201904531

Este documento pode ser verificado em <http://regin.jucees.es.gov.br/tax.juntaes/TELAVALIDADOCS.aspx>

Chancela 197514251408963

Esta cópia foi autenticada digitalmente e assinada em 03/05/2017

por Paulo Cezar Juffo - Secretário Geral

03/05/2017



Ministério do Desenvolvimento, Indústria e Comércio Exterior.
Secretaria de Racionalização e Simplificação
Departamento de Registro Empresarial e Integração
JUNTA COMERCIAL DO ESTADO DO ESPÍRITO SANTO

DECLARAÇÃO DE ENQUADRAMENTO DE EPP

A Empresa **GERAÇÃO COMÉRCIO E SERVIÇOS LTDA**, estabelecido na Rua Rodrigo Tavares, nº 5.000, Serra Dourada II, Serra-ES, CEP 29.171-242, requer a Vossa Senhoria o arquivamento do presente instrumento e declara, sob as penas da lei, que se enquadra na condição de EMPRESA DE PEQUENO PORTE, nos termos da Lei Complementar nº 123, de 14/12/2006.

Código do ato: **316**



Descrição do Ato: **ENQUADRAMENTO DE EMPRESA DE PEQUENO PORTE**

Serra-ES, 22 de março de 2017.

FABIO SILVA

WELLINGTON RIBEIRO RECLA

Para uso exclusivo da Junta Comercial:

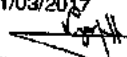
<p>DEFERIDO EM <u>02/05/17</u></p> <p> Uelton Santos Silva Assista de Registro Empresarial</p>	<p>Etiqueta de registro</p> <p> JUNTA COMERCIAL DO EST. ESP. SANTO CERTIFICO O REGISTRO EM: 02/05/2017 SOB Nº: 20175460671 Protocolo: 17/546067-1, DE 31/03/2017</p> <p>Empresa: 32 2 0190453 1 GERAÇÃO COMÉRCIO E SERVIÇOS LTDA EPP</p> <p> PAULO CEZAR JUFFO SECRETARIO-GERAL</p>
--	--

Junta Comercial do Estado do Espírito Santo

03/05/2017

Certifico o Registro em 03/05/2017

Arquivamento de 02/05/2017 Protocolo 175460671 de 02/05/2017

Nome da empresa GERAÇÃO COMÉRCIO E SERVIÇOS LTDA NIRE 32201904531

Este documento pode ser verificado em <http://regin.jucees.es.gov.br/tax.juntaes/TELAVALIDADOCS.aspx>

Chancela 197514251408963

Esta cópia foi autenticada digitalmente e assinada em 03/05/2017

por Paulo Cezar Juffo - Secretário Geral



Simple Nacional - Consulta Optantes

Data da consulta: 23/02/2018

Identificação do Contribuinte - CNPJ Matriz

CNPJ : **08.532.500/0001-86**

A opção pelo Simples Nacional e/ou SIMEI abrange todos os estabelecimentos da empresa

Nome Empresarial : **GERACAO COMERCIO E SERVICOS LTDA**

Situação Atual

Situação no Simples Nacional : **Optante pelo Simples Nacional desde 01/07/2007**

Situação no SIMEI: **NÃO optante pelo SIMEI**

Períodos Anteriores

Opções pelo Simples Nacional em Períodos Anteriores: **Não Existem**

Opções pelo SIMEI em Períodos Anteriores: **Não Existem**

Agendamentos (Simples Nacional)

Agendamentos no Simples Nacional: **Não Existem**

Eventos Futuros (Simples Nacional)

Eventos Futuros no Simples Nacional: **Não Existem**

Eventos Futuros (SIMEI)

Eventos Futuros no SIMEI: **Não Existem**



Ministério do Meio Ambiente
Instituto Brasileiro do Meio Ambiente e dos Recursos Naturais Renováveis
CADASTRO TÉCNICO FEDERAL
CERTIFICADO DE REGULARIDADE - CR



Registro n.º	Data da consulta:	CR emitido em:	CR válido até:
7424378	14/09/2020	14/09/2020	14/12/2020

Dados básicos:

CNPJ : 08.532.500/0001-86
Razão Social : GERACAO COMERCIO E SERVICOS LTDA
Nome fantasia : GERACAO COMERCIO E SERVICOS LTDA
Data de abertura : 12/12/2006

Endereço:

logradouro: R. RODRIGO TAVARES
N.º: 5000 Complemento:
Bairro: SERRA DOURADA II Município: SERRA
CEP: 29171-242 UF: ES

**Cadastro Técnico Federal de Atividades Potencialmente Poluidoras
e Utilizadoras de Recursos Ambientais – CTF/APP**

Código	Descrição
4-1	Fabricação de máquinas, aparelhos, peças, utensílios e acessórios com e sem tratamento térmico ou de superfície

Conforme dados disponíveis na presente data, CERTIFICA-SE que a pessoa jurídica está em conformidade com as obrigações cadastrais e de prestação de informações ambientais sobre as atividades desenvolvidas sob controle e fiscalização do Ibama, por meio do CTF/APP.

O Certificado de Regularidade emitido pelo CTF/APP não desobriga a pessoa inscrita de obter licenças, autorizações, permissões, concessões, alvarás e demais documentos exigíveis por instituições federais, estaduais, distritais ou municipais para o exercício de suas atividades

O Certificado de Regularidade emitido pelo CTF/APP não habilita o transporte e produtos e subprodutos florestais e faunísticos.

Chave de autenticação	6UBT97V6GHXW297V
------------------------------	------------------



MARINHA DO BRASIL

ESCOLA DE APRENDIZES MARINHEIROS DO ESPÍRITO SANTO

ATESTADO DE CAPACIDADE TÉCNICA

Atestamos para os devidos fins, que a empresa GERAÇÃO COMERCIO E SERVIÇOS LTDA, inscrita no CNPJ sob nº 08.532.500/0001-86, forneceu a este órgão:

- Fornecimento e Instalação de Bancadas e Coifas em Aço Inoxidável
- Coifa de Forja, sistema de exaustão, modelo SE-4500 3,30x1,30x0,65mts
- Carrinho para de gelo de carnes, cap. 285 litros em aço inoxidável AISI 304, LIGA 18.8
- Estrado de aço inox AISI 304 16 para sacaria, 1000x700x300mm
- Fornecimento e Instalação de Bancadas em aço Inoxidável
- Serviços de Instalação de Coifas

Objeto referente acima foi entregue por meio das notas fiscais nº 116/2018, 914/2018, 121/2019 e 125/2019 e até a presente data nada consta que desabone a sua conduta em relação à qualidade do equipamento adquirido, como também dos prazos acordados.

Assinatura manuscrita em azul da Beatriz Correia Lopes.

BEATRIZ CORREIA LOPES
Primeiro-Tenente(RM2-T)
Encarregado da Divisão de Abastecimento



MINISTÉRIO DA EDUCAÇÃO
SECRETARIA DE EDUCAÇÃO PROFISSIONAL E TECNOLÓGICA
INSTITUTO FEDERAL DE EDUCAÇÃO, CIÊNCIA E TECNOLOGIA DO SERTÃO PERNAMBUCANO
CAMPUS SALGUEIRO

ATESTADO DE CAPACIDADE TÉCNICA

Atestamos que a empresa **GERAÇÃO COMÉRCIO REPRESENTAÇÃO E SERVIÇOS LTDA**, inscrita no CNPJ (MF) nº 08.532.500/0001-86, inscrição estadual nº 082.438.17-0, estabelecida à Rua Guimarães Rosa, 233, Chácara Parreiral – Serra/ES, CEP 29164-360, forneceu os equipamentos abaixo relacionados, referente ao Pregão Eletrônico SRP 14/2012, em plenas condições de uso, no prazo de entrega estabelecido. Cumprindo assim, com todas as obrigações de entrega destes itens empenhados junto ao Instituto Federal de Educação, Ciência e Tecnologia do Sertão Pernambucano – Campus Salgueiro.

Confirmamos, ainda, que os compromissos assumidos pela empresa foram cumpridos satisfatoriamente, nada constando em nossos arquivos que a desabone comercial ou tecnicamente.

Num Fiscal	Data emissão nota fiscal	Especificação do material	Nota de empenho
381	18-out-13	Iogurteira Aço Inox AISI 304 camisa tripla 50 L e acessórios	2012NE800086
		Prensa Manual para queijos, capacidade de 20 formas de 1 kg, com pesos Suspensos por Guindast, Alt: 1,88m- Comp e Lar: 0,41m	
		Mesa de dessora de massa coagulada; escoamento do soro; pés com rodízios. Medidas: 1000mmx2000mm	

Salgueiro, 08 de setembro de 2014.

Amâncio Holanda de Souza
Diretor Geral
Portaria nº 054/2014

Instituto Federal de Educação, Ciência e Tecnologia do Sertão Pernambucano – Campus Salgueiro
End: BR 232, Km 508, margem direita da BR - Sentido Salgueiro/Recife – Zona Rural
Salgueiro- Pernambuco CEP: 56.000-000 CNPJ:10.830.301/0005-20
E-mails: Cs.direcao@ifsertao-pe.edu.br / Amancio.holanda@ifsertao-pe.edu.br
Telefone (87) – 3421 0050

Campanha 2014: O ano da convivência harmônica e do cuidado ao servidor e ao aluno no campus.